

# 図書館要覧

平成23年度版



講演会の後で来館された絵本作家・長野ヒデ子さん（えほんのへやにて）

登別市立図書館

## 目 次

1. 図書館の沿革	1
2. 図書館施設の概要	2
3. 館内案内図	3
4. 機構	4
5. 図書館協議会委員	4
6. 開館時間・休館日	4
7. 予 算 概 要	4
8. 平成23年度予算内訳	5
9. 平成23年度図書館運営方針・目標	5
10. 年度別利用状況	6
11. 年度別貸出冊数	6
12. 相互貸借冊数	6
13. 年度別蔵書統計	7
14. 移動図書館車年度別貸出状況	8
15. 定期刊行物一覧	10
16. 平成22年度図書館行事实施事業	11
17. 図書館利用周知文書等の発行	15
18. 登別市立図書館条例・規則	16
19. 図書館位置図	19

## 1. 図書館の沿革

昭和40年	4月	登別町中央公民館に付属図書室開設
昭和42年	12月	登別町総合開発計画審議会で町民1人一冊の蔵書をもつ 図書館設定計画策定
昭和43年	4月	図書館建設資金として昭和43年から1千万円を積立て 昭和45年度を目途に図書館を新設する方針決定
昭和46年	9月	登別市中央町5丁目21番地に図書館新築工事着工
昭和47年	3月	図書館新築工事竣工（鉄筋コンクリート・3階建延べ 1,025㎡）
昭和47年	3月	登別市立図書館条例制定
昭和47年	5月	登別市立図書館開館
昭和48年	5月	登別市鷺別支所に配本所開設
昭和49年	4月	登別市登別支所に配本所開設
昭和50年	11月	移動図書館車「こぐま号」運行開始36ステーション巡回
平成2年	4月	老人大学出前文庫開始
平成2年	8月	大規模改修工事（屋上防水、外壁塗装、内部床、壁、天井 塗装、窓枠改修）
平成8年	6月	市立幼稚園に読み聞かせ文庫開設
平成9年	7月	図書館条例施行規則の改正
平成9年	10月	三市（室蘭、伊達、登別）図書館相互利用開始
平成10年	6月	新図書館建設構想21人委員会設置
平成11年	4月	移動図書館車巡回ステーション6ヶ所新設し46ヶ所となる
平成11年	4月	新図書館建設基金条例制定、積立金8千万円予算化
平成11年	7月	蔵書データ入力開始
平成11年	9月	新図書館建設構想21人委員会から新図書館の建設について の報告
平成11年	11月	緊急雇用対策特別基金事業により蔵書データ入力を委託業務 開始（12年3月終了）
平成12年	9月	移動図書館車「こぐま号」の更新
平成13年	11月	情報センター（アーニス内）に配本所開設
平成14年	3月	図書館システム導入。鷺別・登別配本所、情報センターとのオ ンライン化
平成15年	8月	登別温泉ふれあいセンターに配本所開設
平成16年	4月	移動図書館車の学校巡回開始
平成18年	4月	移動図書館車の運行業務を民間委託
平成19年	1月	開館時間延長の試行開始（毎週木曜日19時30分まで）
平成19年	12月	図書館システムの更新
平成20年	4月	開館時間延長の実施（毎週木曜日19時30分まで）
平成21年	5月	図書館内部及び図書館駐車場改修工事
平成22年	12月	図書館暖房設備整備（暖房用ボイラーの更新）

## 2. 図書館施設の概要

所在地	登別市中央町5丁目21番地1								
敷地面積	889.62㎡								
構造	鉄筋コンクリート造り 地上3階建て								
延床面積	1,025㎡								
総工事費	55,707,000円	財源内訳	<table border="0" style="border-left: 1px solid black; border-right: 1px solid black; padding-left: 10px;"> <tr> <td>国庫補助</td> <td>5,000,000円</td> </tr> <tr> <td>起債</td> <td>30,000,000円</td> </tr> <tr> <td>一般財源</td> <td>20,707,000円</td> </tr> </table>	国庫補助	5,000,000円	起債	30,000,000円	一般財源	20,707,000円
国庫補助	5,000,000円								
起債	30,000,000円								
一般財源	20,707,000円								
	着工	昭和46年9月							
	竣工	昭和47年3月							
	開館	昭和47年5月							
面積内訳	1階	345.86㎡							
	事務室	18.00㎡	えほんのへや 37.96㎡						
	児童室	78.02㎡	その他 155.63㎡						
	ホール	56.25㎡							
	2階	339.76㎡							
	開架書庫	109.48㎡	開架書庫 60.80㎡						
	一般閲覧室	38.70㎡	開架書庫 19.25㎡						
			その他 111.53㎡						
	3階	339.76㎡							
	会議室	38.70㎡	一般閲覧室 62.56㎡						
	閉架書庫	60.80㎡	会議室 64.50㎡						
	郷土資料室	18.71㎡	その他 94.49㎡						

### 3. 館内案内図

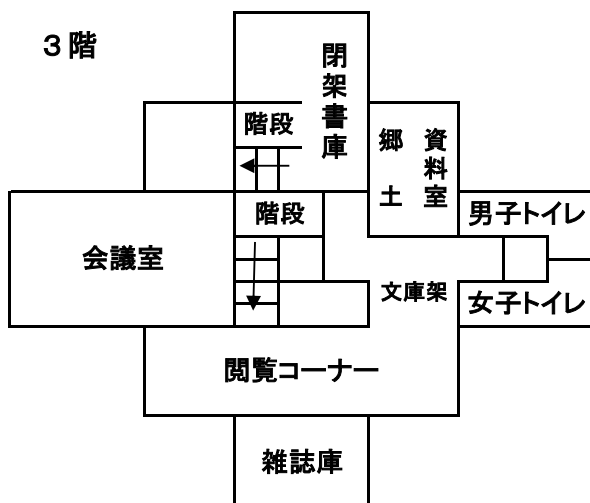
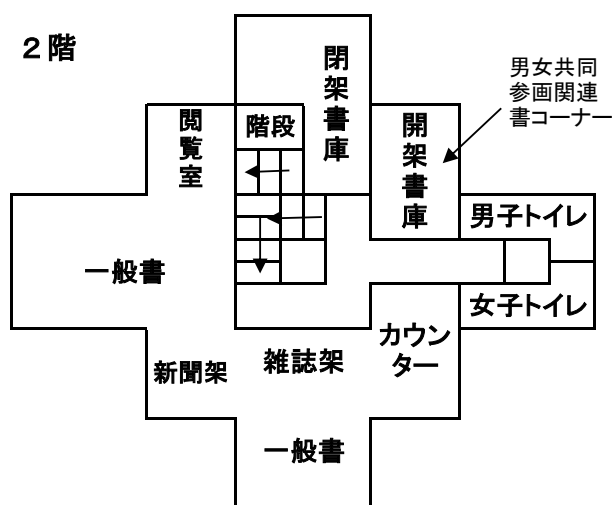
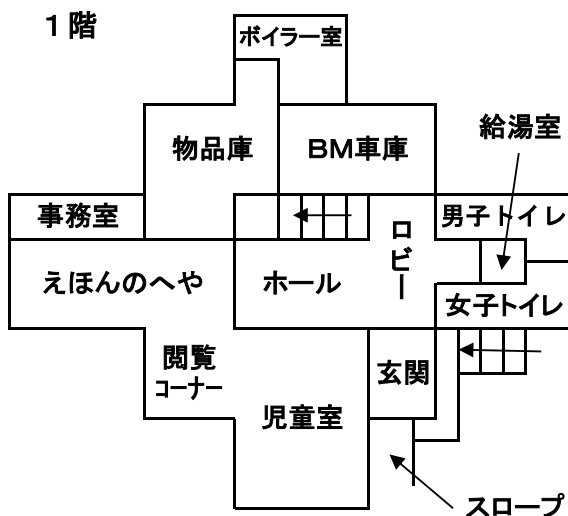

#### ◎ 利用案内

##### 利用できる方

市内及び近隣市町村に住んでいる方、通勤・通学している方などなたでも利用できます。

1階または2階のカウンターで登録手続きのうえ、利用者カードをお受け取りください。

##### 本の借り方・返し方

1人10冊まで2週間借りられます。

本と利用者カードをカウンターにお持ちください。

また、引き続き借りたいときはお申し出ください。

次の予約者がいなければ貸出期間を延長できます。

電話でも受け付けています。

##### 予約・リクエストについて

「予約票」に記入のうえカウンターにお出ください。

ご希望の本が貸し出されているときは、返却され次ご連絡します。

当館で所蔵していない資料は、新たに購入するか、道立図書館など他の公立図書館から借りるなどして、できる限りご要望にお応えします。

## 4. 機構

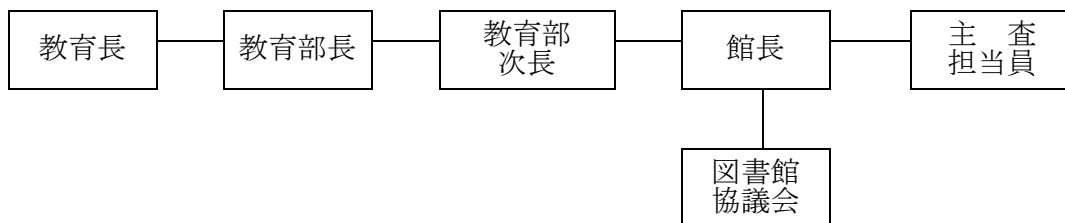

\*業務～企画、庶務、経理、広報、館内外の管理、資料受入、書誌作成、館内外奉仕、読書相談等

\*職員数～正職員4名（3）、嘱託職員1名（1）、臨時職員5名（2）  
（ ）内は司書数 平成23年4月1日現在

## 5. 平成23年度図書館協議会委員

（任期：平成23年6月1日から平成24年5月31日）

氏名	選出区分
濱口 明雄	学校教育関係
合田 美津子	社会教育関係
松原 條一	社会教育関係
街道 重昭	学識経験者
須藤 和恵	家庭教育の向上に関する活動を行うもの

※登別市図書館条例第6条に基づき設置

## 6. 開館時間・休館日

※開館時間 火曜日から日曜日 10時～18時  
ただし、木曜日は 10時～19時30分

※休館日 (1) 毎週月曜日  
(2) 国民の祝日 ただし、月曜日に当たるときは、その翌日（平成18年度から5月5日こどもの日開館を試行）  
(3) 年末年始の休日（1月2日から1月5日まで及び12月31日）  
(4) 図書整理日（毎月最終金曜日）  
(5) 特別整理期間（7月中の8日間）

## 7. 予算概要

5年間の予算状況（当初予算額）

単位：円

区分	年度	19	20	21	22	23
図書館費予算額		23,780,000	33,680,000	31,705,000	28,161,000	29,325,000
資料費	図書費	8,000,000	10,861,000	10,870,000	7,870,000	7,550,000
	逐次刊行物	720,000	859,000	850,000	850,000	850,000
	AV資料費					
	計	8,720,000	11,720,000	11,720,000	8,720,000	8,400,000
資料費の対前年度比(%)		93.4	134.4	100.0	0.0	96.3

## 8. 平成23年度予算内訳

項目	予算額(千円)	説明
報酬	55	図書館協議会経費
報償費	804	読書感想文・感想画コンクール記念品、講師謝礼等
旅費	41	会議出席旅費
需用費	13,171	図書購入費、光熱水費、修繕料、印刷製本費
役務費	536	電話料、消防設備検査手数料等
委託料	8,047	施設機械警備、清掃業務、機械保守点検業務、BM業務
使用料及賃借料	1,461	敷地借上料、コピー機・ファクシミリ借上料等
原材料	300	施設補修、書棚作成原材料等
備品購入費	4,885	図書館システム購入費（備荒資金）
負担金補助及交付金	15	北海道図書館振興協議会負担金
積立金	10	新図書館建設基金積立金
図書館費合計	29,325	

## 9. 平成23年度図書館運営方針・目標

### 1. 基本方針

生涯学習の拠点施設として、市民の生活課題の解決や自己実現を支援するため、様々な図書資料の収集・提供に努めるとともに、市民が読書に親しむ環境づくりを推進するため各種事業を展開する。また、子どもからお年寄りまで、だれもが利用しやすい居心地の良い場として活用できるよう、より一層のサービス向上を図る。

### 2. 重点目標

- 図書館への関心や興味を高める事業の展開
- 子ども読書推進計画に基づく取り組み
- レファレンスサービスの推進
- 他の公立図書館との連携による効率的な資料の運用
- ボランティア団体との連携を深め、またその活動を支援する学校との連携強化

### 3. 資料収集方針

- 市民や地域の求める資料の充実
- 地域の暮らしに役立つ資料の充実
- 少子高齢化に対応した子育てや生きがい、健康づくりに関する資料の充実
- 地域資料の積極的な収集

### 4. 市民との協働

図書館は利用者によって成長し、ボランティアの力によって活動の輪が広がる。市民のもつ知識や技術、そして、善意を図書館活動に提供していただくことにより、地域に根ざした特色ある図書館への成長を図る。

## 10. 年度別利用状況

区分 \ 年度	18	19	20	21	22	備考
本館開館日数	275	275	277	275	269	昭和47年5月開館
移動図書館車巡回日数	219	223	227	226	224	昭和50年11月開始
登録人数(人)	15,552	16,813	16,491	17,666	18,773	
貸出冊数(冊)	213,040	198,843	219,662	241,869	241,184	
蔵書冊数(冊)	138,050	142,339	147,269	154,814	159,942	
登録率(%)	29.1	31.8	31.4	33.8	36.2	登録人数÷人口
一日平均貸出冊数(冊)	775	723	793	880	8.97	貸出冊数÷開館日数
回転率(回)	1.54	1.40	1.49	1.56	1.51	貸出冊数÷蔵書数
人口一人当たり貸出冊数	3.98	3.76	4.18	4.63	4.65	貸出冊数÷人口
人口一人当たり蔵書冊数	2.58	2.69	2.80	2.97	3.08	蔵書数÷人口
年度末人口(人)	53,507	52,905	52,572	52,199	51,892	住民登録人口

## 11. 年度別貸出冊数

区分 \ 年度	18	19	20	21	22
本館	144,712	130,866	145,080	155,907	153,338
移動図書館車	26,939	26,937	28,864	29,198	27,099
配本所	32,088	31,210	33,668	35,092	31,779
団体貸出	9,301	9,810	12,050	21,672	28,968
合計	213,040	198,843	219,662	241,869	241,184

## 12. 相互貸借冊数

区分 \ 年度	18	19	20	21	22
貸出冊数	614	400	526	685	725
18借受冊数	2,875	2,673	2,663	2,290	2,282
合計	3,489	3,073	3,189	2,975	3,007



### 13. 年度別蔵書統計

分類		年度					
		18	19	20	21	22	
一般	0	総記	2,203	2,227	2,272	2,333	2,393
	1	哲学	2,546	2,694	2,817	2,956	3,050
	2	歴史	10,266	10,528	10,796	11,163	11,349
	3	社会科学	12,449	12,671	13,129	13,595	13,996
	4	自然科学	6,240	6,400	6,615	6,866	7,135
	5	工学	4,562	4,750	5,059	5,291	5,650
	6	産業	1,761	1,840	1,958	2,068	2,183
	7	芸術	6,538	6,673	6,972	7,274	7,488
	8	言語	1,108	1,117	1,144	1,173	1,208
	9	文学	14,683	14,720	14,832	15,176	15,443
	F	小説	26,803	27,564	28,394	29,799	31,087
		その他	5	6	8	9	8
		小計	89,164	91,190	93,996	97,703	100,990
	学	0	総記	21	25	26	30
1		哲学	61	65	67	72	77
2		歴史	159	163	169	176	185
3		社会科学	159	172	189	210	225
4		自然科学	204	214	223	236	239
5		工学	44	52	56	58	62
6		産業	24	24	25	25	27
7		芸術	118	124	127	130	131
8		言語	56	57	60	61	68
9		文学	112	115	123	128	130
F		小説	142	139	141	146	148
		その他	1	1	1	1	1
	小計	1,101	1,151	1,207	1,273	1,325	
児童	0	総記	666	648	627	647	692
	1	哲学	182	182	190	218	230
	2	歴史	1,162	1,167	1,199	1,299	1,371
	3	社会科学	1,030	1,092	1,170	1,240	1,287
	4	自然科学	2,289	2,378	2,420	2,540	2,595
	5	工学	793	805	829	896	947
	6	産業	403	413	440	474	502
	7	芸術	2,675	2,720	2,771	2,907	3,045
	8	言語	246	258	269	310	326
	9	文学	5,676	5,561	5,359	5,431	5,482
	E	絵本	12,597	13,338	13,762	14,914	15,664
	F	小説	8,112	8,653	9,636	11,099	11,703
	M	学習マンガ	15	15	15	14	14
		その他	34	48	58	61	22
	小計	35,880	37,278	38,745	42,050	43,880	
	郷土資料	5,919	6,094	6,316	6,393	6,597	
	視聴覚資料	668	670	678	689	718	
	その他	0	156	73	73	72	
	館合計	132,732	136,539	141,015	148,181	153,582	
移動		一般	1,931	1,993	2,086	2,218	1,973
		児童	3,376	3,792	4,157	4,410	4,387
		その他	11	15	11	5	0
		計	5,318	5,800	6,254	6,633	6,360
	合計	138,050	142,339	147,269	154,814	159,942	

## 14. 移動図書館車年度別貸出状況(1)

ステーション	18	19	20	21	22
富岸青少年会館前	772	1,103	817	949	942
あおぞら公園	187	56	120	127	13
イーストショップ	266	347	450	508	284
美園町6丁目星宅向	396	275	270	270	304
美園町5丁目東橋横	466	313	409	223	191
ひまわり遊園地横	220	349	175		
まいどどーもです前				63	158
伊達信用金庫鷲別支店	275	352	307		
グループホームあいあい向駐車場				264	248
新生団地前	589	463	473	643	568
旧若草幼稚園横	964	764	956	305	906
若草町3丁目20坂下宅横	205	161	266	225	133
武田商店前	1538	1,487	1,364	925	1,110
千代の台団地	1456	1,182	991		
伊岐見商店前				858	1,396
はまなす団地	144	328	44		
山村ギター教室前	5	5			
登別西団地	173	223	221	101	68
恵和園前	99	76	41	50	72
リリー文化幼稚園前	151	143	122	42	45
あかしや団地	210	375	125	130	91
若山の家裏	532	485	307	557	411
汐平団地	686	561	712	628	517
富浜広場	289	212	292	195	210
富浜児童館前	452	159	144	207	240
桜木団地	390	767	1296	972	609
かえで公園	456	370	124	366	563
幌別西団地	453	399	389	608	604
幌別東団地	295	148	131	133	86
すずらん公園前	377	252	268	170	269
富浦児童館	95	168	50	71	42
登別東団地	1191	964	758	1,091	748
相原商店前	453	380	486	500	414
サンクス中登別前	28	22		36	47
オロフレ荘前	47	125	186	290	310
禅林寺駐車場	348	375	213	321	235
汐見坂前	259	216	153	53	56
登別児童館前	204	234	222	327	222
旧登別保育所前	30	84	22	11	19
登別公民館前	127	66	103	65	99
芙蓉の家前	265	170	261	222	121
白菊幼稚園前	258	114	180	126	67
アンデルセンの丘	344	479	449	402	279
いなほ公園		278	975	863	965
栄町1丁目広場		126	238	178	186
桜木広場		28	49	122	156
榆の木公園			255	424	395
その他の	506	248	166	13	71
小計	16,201	15,432	15,580	15,835	14,470

## 移動図書館車年度別貸出状況(2)

区分 施設名	18	19	20	21	22
白雪幼稚園	18	353	567	729	854
登別保育所	1,001	809	386	543	1,068
幌別東保育所	280	163	189	184	165
栄町保育所	342	365	427	430	204
鷺別保育所	471	575	647	325	453
富士保育所	391	321	361	325	283
登別小学校	1,168	728	1,264	993	928
鷺別小学校	864	1,126	796	889	889
若草小学校	947	1,339	1,127	953	625
青葉小学校	958	1,230	856	845	732
幌別東小学校	491	725	996	796	448
富岸小学校	949	1,064	1,095	1,348	1,675
幌別西小学校	899	616	466	676	581
幌別小学校					907
登別中学校	1	105	11	6	
幌別中学校	27	54	22	12	
鷺別中学校	67	86	47	2	
緑陽中学校	61	38	6		
西陵中学校	9	8			
白菊幼稚園	1,794	1,687	1,419	1,605	
カトリック幼稚園			2,167	1,757	1,442
リリー文化幼稚園				402	596
若草児童クラブ		34	104	163	121
富岸児童クラブ		32	64	107	157
青葉児童クラブ		21	121	119	74
幌別西児童クラブ		26	146	114	50
鷺別児童クラブ				40	131
常盤児童クラブ					84
富岸子育て支援センター					162
小計	10,738	11,505	13,284	13,363	12,629
総合計	26,939	26,937	28,864	29,198	27,099

## 15. 定期刊行物一覧

所蔵新聞 一覧(本館分)		50音順
しんぶん赤旗	日刊スポーツ	北海道新聞(室蘭版)
朝日新聞	日本新華僑報	毎日新聞
高校生新聞	日本経済新聞	室蘭民報
公明新聞	日本農業新聞	読売新聞
新婦人しんぶん		

所蔵雑誌 一覧(本館分)		50音順
週刊朝日	サライ	haru-mi(ハルミ)
アスキー.PC (ドットピーシー)	g2(ジーツー)	BISES(ビズ)
AERA(アエラ)	趣味の園芸	BE-PAL(ビーパル)
EastSide (イーストサイド)	新潮45	婦人公論
いぶり文芸	SCREEN(スクリーン)	婦人之友
ESSE(エッセ)	すてきにハンドメイド	武道
オール讀物	Slow(スロウ)	PLUS 1 LIVING (プラスワンリビング)
音楽の友	世界	文藝春秋
かざぐるま	装苑(SOEN)	文藝春秋SPECIAL
考える人	伊達市民文藝	週刊文春
きょうの健康	旅	北海道生活
きょうの料理	旅の手帖	北海道百科
キルトジャパン	中央公論	poroco(ポロコ)
季刊銀花	DAYS JAPAN (デイズジャパン)	poroco wedding (ポロコウエディング)
月刊クーヨン	東京人	MyLOFE(まいろふえ)
暮らしの手帖	短歌誌 木賊(とくさ)	ミセス
暮らしの手帖・別冊	図書館雑誌	ミセスのスタイルブック
クロワッサン	苫小牧文学	室蘭文藝
芸術新潮	ナショナルジオ グラフィック日本版	MORE(モア)
毛糸だま	Sports Graphic Number(ナンバー)	月刊Moe(モエ)
健康365	日経TRENDY (トレンディ)	モーリー
煌(こう)	どん	野鳥
COTTON TIME (コットンタイム)	Newton(ニュートン)	らんぷ
子供の科学	市民文芸のぼりべつ	歴史街道
この本読んで!	俳句界	わかさ
ざいん	花時間	私のカントリー
SAPIO(サピオ)	母の友	

所蔵雑誌 一覧(地域情報センターPiP)		50音順
日経PCビギナーズ	MacPeople(マックピープル)	Mr.PC(ミスターピーシー)

その他(本館分)	
現行日本法規	

## 16. 平成22年度図書館行事実施状況

### 1. 児童室行事

行事名	開催日	会場	参加人数
○ 子どもの日の工作 ガチャコマと紙ヒコーキを作りました。	5月 5日	図書館	24人
○ 父の日のプレゼント工作 段ボールなどで、ループタイを作りました。	6月19日	図書館	11人
○ たなばた工作 紙コップなどでアンパンマンのちょうちんなどを作りました。	7月 3日	図書館	14人
○ 夏休み切り絵工作 色画用紙、折り紙などで、ティラノザウルスやカブトムシを作りました。	8月 5日 8月 6日	鷺別公民館 図書館	19人 23人
○ おじいちゃん・おばあちゃんへ花びんのプレゼント 空き缶などを使って、花びんを作りました。	9月18日	図書館	19人
○ クリスマス工作 毛糸と厚紙を使ってクリスマスリースを作りました。	12月18日	図書館	25人
○ 冬休み工作 芯でアンパンマンなどのマリオネットを作りました。	1月13日 1月14日	鷺別公民館 図書館	7人 13人
○ おひなさまを作ろう 紙コップなどで、「首ふりおひなさま」を作りました。	2月12日 2月19日	鷺別公民館 図書館	14人
○ DVD上映会	毎月第1・2 土曜日	鷺別公民館 図書館	40人

## 2. 読書活動推奨行事

行事名	開催日	会場	参加人数
○ 「図書館を使った“調べる”学習コンクール」入選作複製品展示	6月24日～ 7月7日	図書館	26点
○ ミニミニ琴コンサート 弦澄会の皆さんによる『唱歌メドレー』 などの演奏	9月25日	図書館	25人
○ 文化講演会『川柳と私』 講師：大家北汀（川柳作家）	11月3日	図書館	21人
○ 第5回図書館まつり 絵本の読み聞かせ・ペープサート手話 劇・エプロンシアターなど	11月7日	図書館	600人

## 3. 子ども読書活動推奨行事

行事名	開催日	会場	参加人数
○ 本と遊ぼう 『全国訪問おはなし隊』 (講談社おはなし隊)	6月10日	白菊幼稚園	275人
○ 幼稚園及び保育所年長児の読書感想 画展示	9月2日～29日	図書館 鷺別公民館 婦人センター	267点
○ 一日司書体験 (キッズ司書になりませんか?)	10月23日～ 11月6日	図書館	8人
○ 小中学生 読書感想文・ 感想画コンクール	表彰式 12月11日	市民会館	(応募数) 感想文347点 感想画26点 (入賞者) 感想文65点 感想画10点
○ 小中学生読書感想画コンクール 入選作品及び応募作品の展示	11月11日～ 25日	図書館	10点
○ 絵本の読み聞かせとおはなし会 乳幼児から大人までを対象とした、読 み聞かせ・おはなし会・わらべうた	毎月第1・第4 土曜日 毎月第2・第4 水曜日	図書館	434人

#### 4. 図書ボランティア連携行事

行事名	開催日	会場	摘要	参加人数
○ 読み聞かせ 研修会	3月19日	図書館	講師：上田 正一氏 (私立保育園園長) 上田 涼子氏 (こどもの本の会代表)	21人

#### 5. 「ほん」との出会い、ふれ愛、語り合い行事（明日のまちづくり事業）

行事名	開催日	会場	摘要	参加人数
○ しかけ絵本展	5月26日 ～30日	ポスフル	道立図書館「子ども読書サポート貸出」を利用し、しかけ絵本180冊を展示	366人
○ ボランティア 絵本読み聞かせ	5月29日	ポスフル	登別市内で活動する読み聞かせボランティアグループにより実施	60人
○ 宮西達也氏講演会	5月30日	ポスフル	絵本作家・宮西達也氏 演題「ニャーゴのやさしさ、ティラノのいかり」	110人
○ 飛島詩子氏講演会	7月28日	ポスフル	絵本屋「ぽこぺん」店主・飛島詩子氏による講演会	14人
○ 本田哲也氏 絵本原画展	7月28日 ～8月6日	ポスフル 富士保育所	絵本作家・本田哲也氏の絵本原画展と富士保育所での読み聞かせ	451人
○ ライブラリー ツアー	8月 1日	苫小牧・恵庭 市立図書館	恵庭・苫小牧両市立図書館を視察し、図書館への関心と理解を深める。	14人
○ ふくろう文庫 特別展及び講演会	10月25日 ～31日	ポスフル	広域連合事業として、「室蘭ふくろう文庫」の所蔵品の展示と山下代表の講演。	1025人

## 6. テーマ展示

### I. ロビー展示実施

展 示 テ ー マ	期 間
ドキドキ！はじめてがいっぱい&みんな大きくなったね	3月30日～ 4月18日
国民読書年&子どもの読書週間 本の森を探検に行こう！	4月20日～ 5月13日
映画の世界—映画を読んでみませんか—	5月14日～ 6月 9日
雑誌のバックナンバーを差し上げます	6月10日～ 6月23日
図書館を使った“調べる”学習コンクール入選作複製品展示	6月24日～ 7月 7日
暑い日+コワ～イ本=涼しい夏	7月21日～ 8月15日
高校生はこれを読め！ 第1回本を愛する大人たちのおせっかい	8月17日～ 8月31日
年長児の読書感想画展	9月 2日～ 9月29日
追悼 後藤竜二さん すてきな本をありがとう	9月30日～10月14日
生誕百年 赤羽末吉、レオ・レオニ、マーガレット・ワイズ・ ブラウン	10月15日～10月26日
大家北汀氏の川柳詩集俳句等展示	10月27日～11月 3日
本のリサイクル市	11月 4日～11月 6日
読書感想画応募作品展	11月11日～11月25日
ハッピー・クリスマス	12月 8日～12月25日
うさぎといっしょにしあわせもはねてくるよ！ &若い人に贈る読書の薦め	12月26日～ 1月15日
雑誌g2が選んだ面白くてためになるノンフィクション	1月16日～ 2月 9日
追悼 佐野洋子さん すてきな本をありがとう	2月10日～ 3月 2日
牧野輝秋氏 日本画展示	3月 5日～ 3月19日
本のリサイクル市	3月24日～ 3月30日
春だよ！友だちをふやそう♪	3月31日～ 4月21日

### II. 児童室内展示実施

展 示 テ ー マ	期 間
第19回FIFAワールドカップはじまる！！	6月15日 ～ 7月 7日



## 17. 図書館利用周知文書等の発行

文 書 名	発行回数・部数	配布場所
図書館通信・新刊図書案内	毎月 375部	市内公共施設
移動図書館車新刊案内	毎月 160部	
児童室だより	毎月 3,450部	市内小学校、幼稚園、保育所 児童館・子育て支援センター等
新刊図書案内	毎月 665部	
各種催し物案内	毎月 33部	

## 18. 登別市立図書館条例・規則

### ○登別市立図書館条例

昭和47年3月28日  
条例第4号

(設置)

第1条 市に図書館法(昭和25年法律第118号。以下「法」という。)第10条の規定に基づき登別市立図書館(以下「図書館」という。)を設置する。

(名称及び位置)

第2条 図書館の名称及び位置は、次のとおりとする。

名称 登別市立図書館

位置 登別市中央町5丁目21番地1

(目的)

第3条 図書館は、図書、記録その他必要な資料を収集し、整理し、保存して市民の利用に供し、その教養、調査研究、レクリエーション等市民の教育と文化の発展に寄与することを目的とする。

(業務)

第4条 図書館は、前条の目的を達成するために、次の各号に掲げる業務を行なう。

- (1) 図書、記録、郷土資料、視聴覚教育の資料その他必要な資料の収集、整理、保存及び利用に関する事項
- (2) 分館、閲覧所、配本所及び巡回文庫、貸出文庫に関する事項
- (3) 読書会、研究会、鑑賞会、映写会、資料展示会等に関する事項
- (4) その他教育委員会が必要と認める事項

(職員)

第5条 図書館に館長及び必要な職員を置く。

(協議会)

第6条 図書館に、法第14条の規定に基づき登別市立図書館協議会(以下「協議会」という。)を置く。

(委員の定数)

第7条 協議会の委員(以下「委員」という。)の定数は、5名とする。

(任期)

第8条 委員の任期は2年とする。ただし、欠員が生じた場合の補欠委員の任期は、前任者の残任期間とする。

(会長の職務)

第9条 協議会に会長及び副会長各1名をおき、委員の互選によりこれを定める。

2 会長は会務を掌理し、協議会を代表する。

3 副会長は、会長を補佐し、会長事故あるときは、その職務を代理する。

(招集)

第10条 協議会は、会長が招集する。

(定足数)

第11条 協議会は、委員定数の半数以上の委員が出席しなければ会議を開くことはできない。

(委任事項)

第12条 この条例に定めるもののほか、必要な事項は、教育委員会が別に定める。

附 則 抄

(施行期日)

1 この条例の施行期日は、規則で定める。

(昭和47年規則第9号で昭和47年4月1日から施行)

(他の条例の廃止)

4 登別市図書館建設基金条例(昭和43年条例第16号)は、廃止する。

附 則(昭和49年条例第5号)

この条例は、昭和49年4月1日から施行する。

附 則(平成12年条例第18号)

この条例は、平成12年4月1日から施行する。

## ○登別市立図書館条例施行規則

平成9年6月30日

教委規則第7号

登別市立図書館条例施行規則(昭和47年教委規則第2号)の全部改正(平成9年6月教委規則第7号)

### 第1章 総則

(目的)

第1条 この規則は、登別市立図書館条例(昭和47年条例第4号)の施行について必要な事項を定めることを目的とする。

(開館時間)

第2条 登別市立図書館(以下「図書館」という。)の開館時間は、午前10時から午後6時までとする。ただし、木曜日にあつては、午前10時から午後7時30分までとする。

2 前項の規定にかかわらず、図書館長(以下「館長」という。)が必要と認めるときは、教育長の承認を得て開館時間を変更することができる。

3 移動図書館の利用時間については、館長が指定する。

(休館日)

第3条 図書館の休館日は、次のとおりとする。ただし、館長が必要と認めるときは、教育長の承認を得てこれを変更し、又は臨時に休館することができる。

(1) 毎週月曜日

(2) 国民の祝日に関する法律(昭和23年法律第178号)に規定する祝日。ただし、月曜日に当たるときは、その翌日

(3) 年末年始の休日(1月2日から1月5日まで及び12月31日)

(4) 図書整理日(月の最終金曜日。ただし、この日が休日に当たるときは、その前日)

(5) 特別整理期間(7月中の7日間)

(図書館内の秩序)

第4条 利用者は館内において秩序を保ち、所定の場所以外での飲食又は喫煙、その他利用者に迷惑を及ぼす行為をしてはならない。

2 館長はこの規則又は館長の指示に従わない者に対して、資料又は施設の利用を制限することができる。

(損害の弁償)

第5条 図書館の資料又は施設、設備等を損傷若しくは紛失したときは、現品又はこれに相当する代価をもって弁償させることができる。

### 第2章 個人貸出

(貸出の手続)

第6条 図書館の図書資料の貸出を受けようとする者は、図書貸出申込書を提出し、利用者カードの交付を受けなければならない。

2 利用者カードの交付を受けることができる者は、次に掲げる者とする。

(1) 市内に居住する者

(2) 市内の事業所に勤務し、又は学校等に在学する者

(3) その他館長が認める者

(利用者カードの紛失)

第7条 利用者カードを紛失したとき、又は図書貸出申込書の内容に変更が生じたときは、館長に届け出なければならない。

2 利用者カードが登録者以外の者によって使用され損害が生じた場合、その責任は登録者が負うものとする。

(貸出の冊数及び期間)

第8条 図書資料の貸出は、同時に1人10冊以内とし、貸出期間は2週間以内とする。

2 貸出期間の延長は、他の者の利用を妨げない範囲内において、認めることができる。

(図書資料の返納)

第9条 館長は、図書資料を期間内に返納しなかった者に対し、期間を定めて貸出を禁止することができる。

(館外貸出制限資料)

第10条 次に掲げる資料は、館外貸出を行わないものとする。ただし、館長が認めるときは、この限りでない。

(1) 貴重図書、参考図書

(2) 郷土資料、行政資料及び新聞

(3) その他館長が指定する資料

### 第3章 団体貸出

(貸出の手續)

第11条 団体で図書資料の貸出を受けようとする者は、団体貸出文庫利用願を提出し、登録しなければならない。

- 2 前項の規定により貸出を受けようとする場合は、そのつど団体貸出文庫保管証を提出しなければならない。

(貸出の冊数及び期間)

第12条 図書資料の貸出は、200冊以内とし、貸出の期間は2カ月以内とする。ただし、館長は必要に応じてこの冊数と期間を別に指定することができる。

### 第4章 配本所

(設置)

第12条の2 教育委員会は、条例第4条第2号に規定する配本所を別表のとおり設置し、図書の貸出等を行うものとする。

- 2 教育委員会は、前項に規定する配本所を除くほか、市役所、その他適当と認められる施設内に配本所又は図書コーナーを設置することができる。
- 3 前2項の規定による配本所又は図書コーナー(以下この項及び次項において「配本所等」という。)は、教育長がその管理運営に当たる。ただし、教育長は、配本所等が設置される施設(次項において「施設」という。)の管理者に、その管理事務の一部を委任することができる。
- 4 配本所等の利用に関し必要な事項は、施設の管理者と協議して教育長が別に定める。

### 第5章 資料の寄贈

(資料の寄贈)

第13条 図書館は、資料の寄贈があるとき、他の資料と同様の取扱いにより一般の利用に供することができる。

### 第6章 雑則

(委任事項)

第14条 この規則に定めるもののほか、必要な事項は教育長が別に定める。

附 則

この規則は、平成9年7月1日から施行する。

附 則(平成14年教委規則第3号)

(施行期日)

- 1 この規則は、平成14年3月1日から施行する。
- (経過措置)
- 2 館長は、改正前の登別市立図書館条例施行規則(以下「改正前の規則」という。)第6条第1項の規定による貸出券でこの規則の施行の際現に効力を有するものの交付を受けるために提出された改正前の規則第6条第1項に規定する図書貸出券交付願を、改正後の規則第6条第1項に規定する図書貸出申込書とみなして、この規則の施行の日において個人貸出の登録を行うとともに、同項の利用者カードを交付するものとする。
- 3 この規則の施行の際現に改正前の規則別記第1号様式による用紙で残存するものは、所要の修正を加え、なお使用することができる。

附 則(平成15年教委規則第5号)

(施行期日)

- 1 この規則は、平成15年8月4日から施行する。
- (経過措置)
- 2 この規則の施行前に作成された別記第2号様式で現に存するものは、なお、当分の間、使用することができる。

附 則(平成20年教委規則第4号)

この規則は、平成20年4月1日から施行する。

#### 別表(第12条の2関係)

名 称	設置場所
地域情報センター (ライブラリーゾーン)	登別市中央町4丁目11番地 登別市地域情報センター内
鷺別配本所	登別市鷺別町3丁目3番地4 鷺別公民館内
登別配本所	登別市登別東町3丁目6番地7 登別市婦人センター内
登別温泉配本所	登別市登別温泉町58番地1、58番地1先、58番地5、58番地5先 登別温泉ふれあいセンター内

# 19. 図書館位置図

★登別市立図書館本館 登別市中央町5丁目21番地1 Tel 85-4324

開館時間：火～日曜日 10:00～18:00 ただし、木曜日 10:00～19:30

休館日：月曜日、祝日、年末年始(12/31～1/5)、毎月最終金曜日

★地域情報センター「PiP」(アーニス2階)

Tel 81-2182

開館時間：10:00～20:00 休館日：木曜日、12/30～1/5

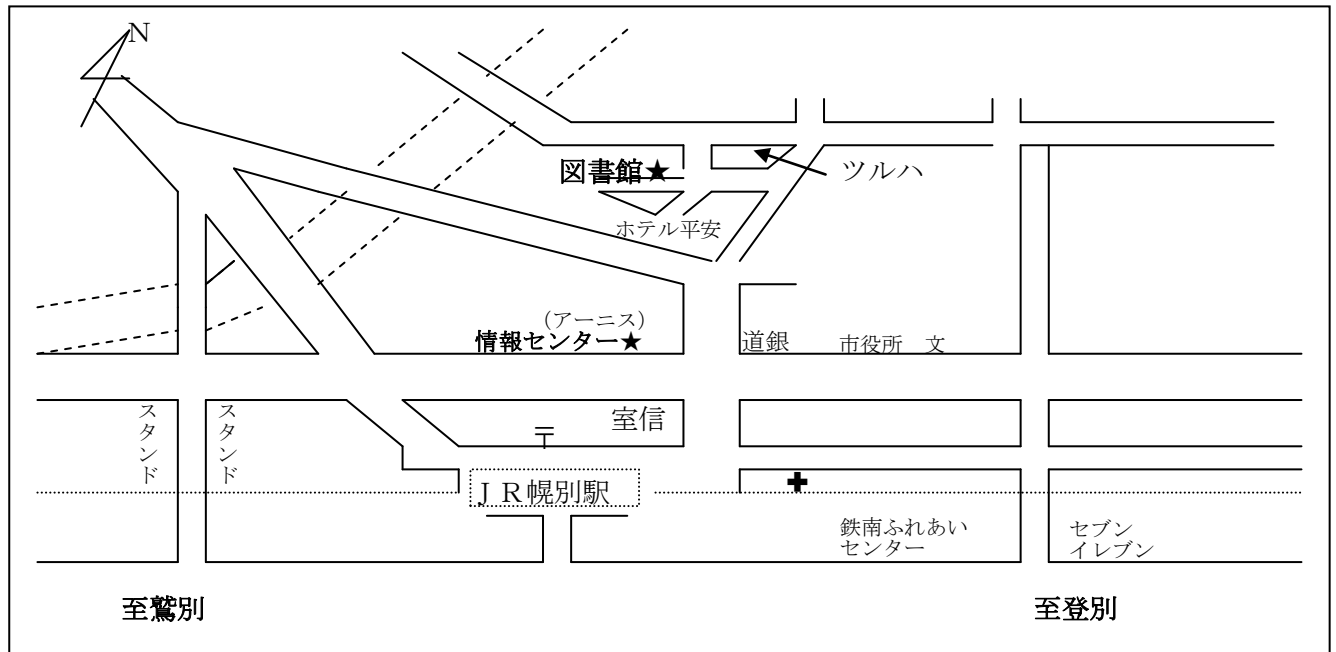

★鷺別配本所 Tel 86-8823

鷺別公民館内

時間：9:00～17:30

休館日：年末年始(12/31～1/5)

★登別配本所 Tel 83-1131

婦人センター内

時間：月～金 9:00～17:30

土・日 9:00～17:00

休館日：年末年始(12/31～1/5)

★登別温泉配本所 Tel 84-2068

登別温泉ふれあいセンター内

時間：月～金 9:00～17:30

土・日 9:00～17:00

通年開館

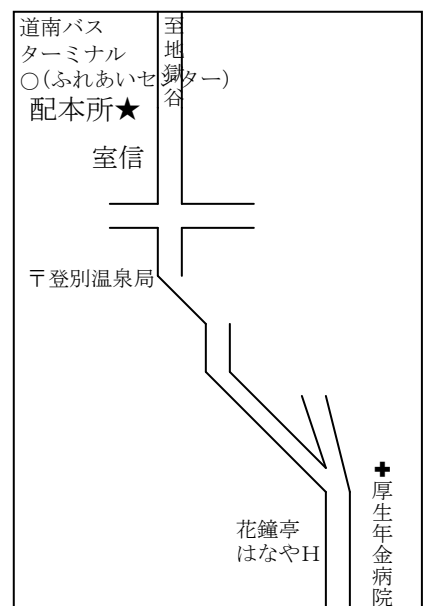
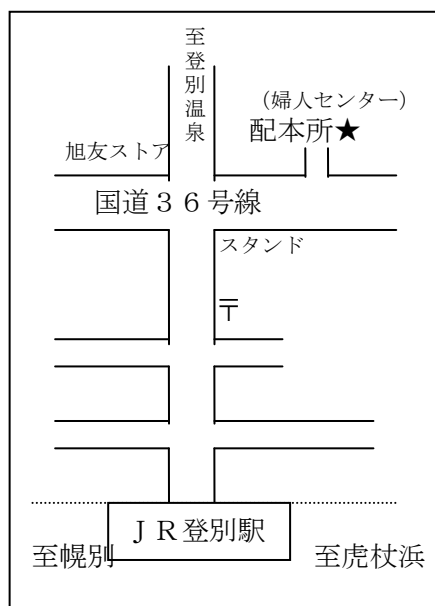
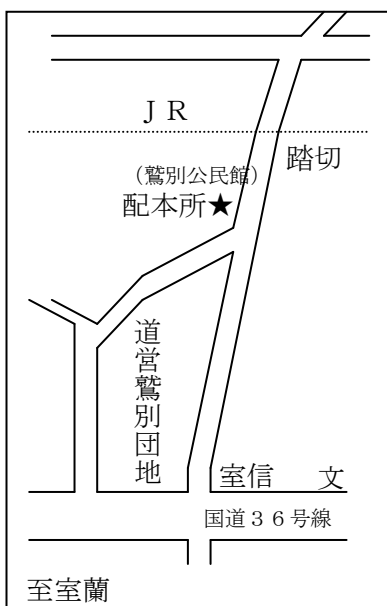



## 登別市立図書館

〒059-0012

登別市中央町5丁目21番地1

TEL : 0143-85-4324

FAX : 0143-85-4325

メール : [n-tosho@nolic.jp](mailto:n-tosho@nolic.jp)

<http://library.city.noboribetsu.hokkaido.jp/>