

平成30年度

(2018年度)

# 図書館要覧

豊かな時間を図書館で



移動図書館車「こぐま号」新キャラクターぬりえ・なまえコンテスト表彰式  
及び、室蘭信用金庫車両購入費寄贈式（平成30年3月27日）

登別市立図書館

## 目 次

1. 沿革	1
2. 施設概要	2
3. 開館時間・休館日	4
4. 地図	5
5. 組織・職員	5
6. 図書館協議会	6
7. 予算概要・年度別推移	6
8. 平成30年度予算内訳	7
9. 平成29年度運営方針	7
10. 主要指標	8
11. 年度別貸出冊数	9
12. 年度別利用者数	9
13. 年度別相互貸借冊数	9
14. 平成29年度利用統計	10
(1) 本館	10
(2) 移動図書館車「こぐま号」	12
(3) 鷺別配本所	14
(4) 登別配本所	16
(5) 登別温泉配本所	18
(6) アーニス分館	20
(7) サービスポイント（分館・配本所）小計	22
(8) 全館合計	24
15. 移動図書館車「こぐま号」年度別貸出統計	26

16.	年齢一分類別貸出統計	28
17.	年齢別有効登録者数	30
18.	年齢別貸出統計表	31
19.	年齢別利用人数	31
20.	曜日別利用統計	32
21.	時間帯別利用統計	33
22.	平成29年度蔵書統計	34
23.	日本十進分類法（NDC）別蔵書統計	36
24.	平成29年度資料の受入と除籍	37
25.	新聞・雑誌等逐次刊行物所蔵一覧	38
26.	貸出・予約・予約複本率トップ10	39
27.	「西いぶり広域図書館」統計	41
28.	図書館刊行物	42
29.	平成29年度図書館事業	42
30.	平成29年度テーマ展示	45
31.	団体貸出・施設搬送	46
32.	学校図書担当者・図書ボランティア連絡会議	47
33.	寄附	48
34.	ブックスタート事業	48
35.	ライブラリースタート事業	49
36.	小学生の図書館見学	50
37.	インターンシップ	50
38.	幼稚園・保育所の年長児の読書感想画展	50
39.	小・中学生の読書感想文・感想画コンクール	50

## 1. 沿革

昭和40年	4月	登別町中央公民館に付属図書室開設。
昭和42年	12月	登別町総合開発計画審議会で町民一人一冊の蔵書をもつ図書館設定計画策定。
昭和43年	4月	図書館建設資金として昭和43年から1千万円を積立て。 昭和45年度を目途に図書館を新設する方針決定。
昭和46年	9月	登別市中央町5丁目21番地に図書館新築工事着工。
昭和47年	3月	図書館新築工事竣工。(鉄筋コンクリート・3階建延べ1,025㎡)
昭和47年	3月	登別市立図書館条例制定。
昭和47年	5月	登別市立図書館開館。
昭和48年	5月	登別市鷺別支所に配本所開設。
昭和49年	4月	登別市登別支所に配本所開設。
昭和50年	11月	移動図書館車「こぐま号」運行開始。(36ステーション巡回)
平成2年	4月	老人大学出前文庫開始。
平成2年	8月	大規模改修工事。(屋上防水、外壁塗装、内部床、壁、天井塗装、窓枠改修)
平成8年	6月	市立幼稚園に読み聞かせ文庫開設。
平成9年	7月	図書館条例施行規則改正。
平成9年	10月	3市(登別・室蘭・伊達)図書館相互利用開始。
平成10年	6月	新図書館建設構想21人委員会設置。
平成11年	4月	移動図書館車巡回ステーション6ヶ所新設し46ヶ所となる。
平成11年	4月	新図書館建設基金条例制定。積立金8千万円予算化。
平成11年	7月	蔵書データ入力開始。
平成11年	9月	新図書館建設構想21人委員会から新図書館の建設についての報告。
平成11年	11月	緊急雇用対策特別基金事業により蔵書データ入力を委託業務開始。 (12年3月終了)
平成12年	9月	移動図書館車「こぐま号」更新。
平成13年	11月	情報センター(アーニス内)に配本所開設。
平成14年	3月	図書館システム導入。 鷺別・登別配本所、情報センターとのオンライン化。
平成15年	8月	登別温泉ふれあいセンターに配本所開設。
平成16年	4月	移動図書館車の学校巡回開始。
平成18年	4月	「登別市子ども読書活動推進計画」策定。 移動図書館車の運行業務を民間委託。
平成19年	1月	開館時間延長の試行開始。(毎週木曜日19時30分まで)
平成19年	12月	図書館システムの更新。
平成20年	4月	開館時間延長の実施。(毎週木曜日19時30分まで)
平成20年	9月	図書館1階便所洋式化修繕。
平成21年	5月	図書館内部及び図書館駐車場改修工事。
平成22年	12月	図書館暖房設備整備、暖房用ボイラーの更新。
平成23年	4月	子どもの読書活動優秀実践図書館文部科学大臣表彰。
平成23年	10月	資料の装備及び蔵書データの仕様・バーコード仕様変更。
平成24年	1月	西いぶり広域図書館情報システム稼働開始。(登別・室蘭・伊達) (富士通公共図書館システム アイリスフィエラV1)

	同	TRC 新刊全件マーク (T タイプ) ・典拠ファイル T 導入開始。
	同	図書館条例施行規則全部改正。
平成 24 年	4 月	図書館条例一部改正。
	同	緊急雇用創出推進事業「西いぶり広域図書館システム対応図書館資料整備事業」開始。(25 年 3 月終了)
平成 24 年	5 月	図書館処務規程一部改正。
平成 24 年	10 月	図書館男子便所修繕。
	同	図書館開館 40 周年記念事業実施。
平成 25 年	3 月	「第 2 次登別市子ども読書活動推進計画」策定。
平成 25 年	4 月	西いぶり広域図書館 Web リクエスト (未所蔵資料予約) 開始。
	同	図書館内全フロアに Wi-Fi スポット設置。
	9 月	鷺別配本所開館時間延長。(午後 6 時まで)
平成 26 年	8 月	アーニス分館開館。
	同	図書館条例一部改正。
	同	図書館条例施行規則一部改正。
平成 27 年	4 月	オンラインデータベース・国立国会図書館デジタル化資料提供開始。
	10 月	アーニス休館日、木曜日に変更 (図書館条例施行規則一部改正)
	11 月	「地域住民生活等緊急支援のための交付金」事業「ライブラリースタート」開始。
平成 28 年	4 月	ブックスタート、図書館事業に移管。
平成 28 年	5 月	「すくすく赤ちゃんルーム」(授乳室) 設置。
平成 29 年	7 月	図書館 2 階・3 階トイレ改修 (温水洗浄機能付洋式暖房便座)
平成 30 年	3 月	移動図書館車「こぐま号」車両更新 (3 代目)
	同	「第 3 次登別市子ども読書活動推進計画」策定。
	同	「登別市立図書館のめざすもの」策定

(平成 30 年 3 月 31 日現在)

## 2. 施設概要

### (1) 本館

所在地	登別市中央町 5 丁目 21 番地 1											
敷地面積	889.62 m <sup>2</sup>											
構造	鉄筋コンクリート造 地上 3 階建											
延床面積	1,025.38 m <sup>2</sup>											
総工事費	55,707,000 円	財源内訳	<table border="0" style="font-size: 2em; vertical-align: middle;"> <tr> <td style="font-size: 3em;">{</td> <td>国庫補助</td> <td>5,000,000 円</td> </tr> <tr> <td></td> <td>起債</td> <td>30,000,000 円</td> </tr> <tr> <td></td> <td>一般財源</td> <td>20,707,000 円</td> </tr> </table>	{	国庫補助	5,000,000 円		起債	30,000,000 円		一般財源	20,707,000 円
{	国庫補助	5,000,000 円										
	起債	30,000,000 円										
	一般財源	20,707,000 円										
	着工	昭和 46 年 9 月										
	竣工	昭和 47 年 3 月										
	開館	昭和 47 年 5 月										

内訳

1 階  345.86 m <sup>2</sup>	事務室	18.00 m <sup>2</sup>	えほんのへや	37.96 m <sup>2</sup>
	児童室	78.02 m <sup>2</sup>	その他	155.63 m <sup>2</sup>
	ロビー	56.25 m <sup>2</sup>		

2階	一般書1	109.48 m <sup>2</sup>	開架庫	60.80 m <sup>2</sup>
	一般書2			
	339.76 m <sup>2</sup>	一般書3	19.25 m <sup>2</sup>	その他
3階	書庫	38.70 m <sup>2</sup>	閲覧席	62.56 m <sup>2</sup>
	閉架書庫	60.80 m <sup>2</sup>	会議室	64.50 m <sup>2</sup>
	339.76 m <sup>2</sup>	郷土資料室	18.71 m <sup>2</sup>	その他

館内図

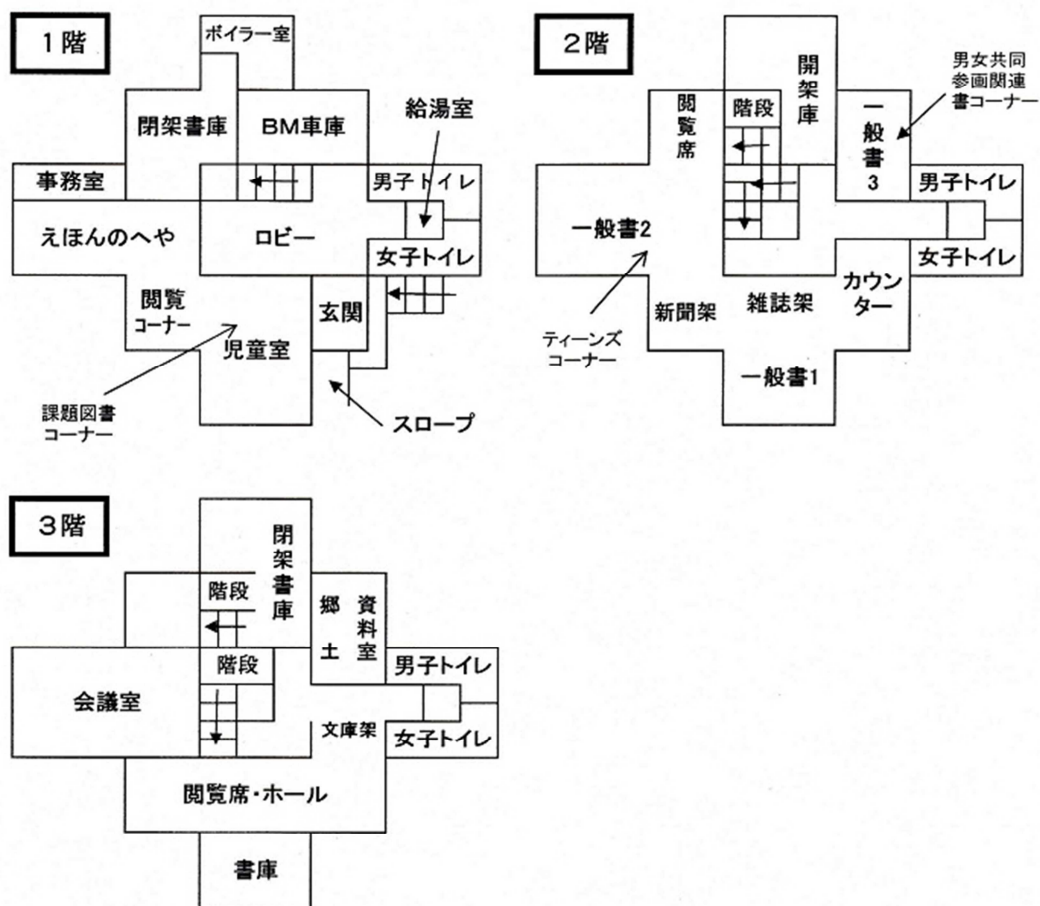

## (2) アーニス分館

協同組合	登別中央ショッピングセンター	愛称「アーニス」
所在地	登別市中央町4丁目11番地	
敷地面積	6,876 m <sup>2</sup>	
構造	鉄筋コンクリート造	
階数	地下1階・地上4階	
建築面積	4,978 m <sup>2</sup>	
延床面積	14,328 m <sup>2</sup>	
駐車台数	約300台	
竣工・落成	平成6年12月6日	
オープン	平成6年12月9日	

【アーニス分館】

専有階 2階  
 床面積 約260㎡  
 分館開館 平成26年8月1日



### 3. 開館時間・休館日

#### (1) 本館

開館時間 火曜日から日曜日 10時～18時  
 ただし、木曜日は 10時～19時30分

休館日

- (1) 月曜日
- (2) 国民の祝日 国民の祝日が月曜日ของときは翌火曜日も  
 ※5月5日(こどもの日)・11月3日(文化の日)は開館。
- (3) 年末年始の休日(1月2日から5日まで及び12月31日)
- (4) 図書整理日(毎月最終金曜日)
- (5) 特別整理期間(7日を超えない範囲で館長が定める期間)

#### (2) アーニス分館

開館時間 10時～20時

休館日

- (1) 木曜日
- (2) 年末年始の休日(1月2日から5日まで及び12月31日)
- (3) 図書整理日(毎月最終金曜日)
- (4) 特別整理期間(7日を超えない範囲で館長が定める期間)

#### (3) 配本所

配本所	鷺別配本所	登別配本所	登別温泉配本所
開館時間	9:00～18:00	月～金 9:00～17:30 土・日 9:00～17:00	9:00～15:00
休館日	年末年始のみ (12月31日～1月5日)		なし(年中無休)

## 4. 地図

①図書館(本館) 登別市中央町5丁目21番地1 ☎85-4324

②アーニス分館(登別中央ショッピングセンター アーニス2階) ☎81-2182

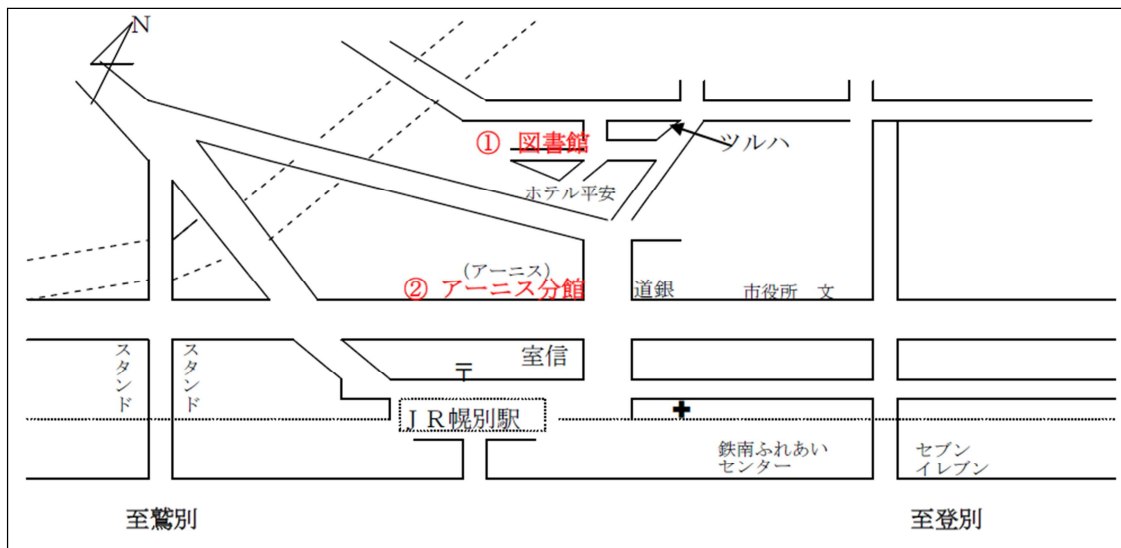

③鷺別配本所 ☎86-8823

④鷺別配本所 ☎86-8823

⑤鷺別配本所 ☎86-8823

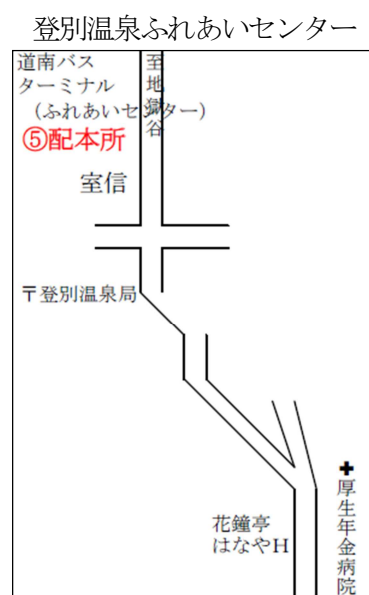
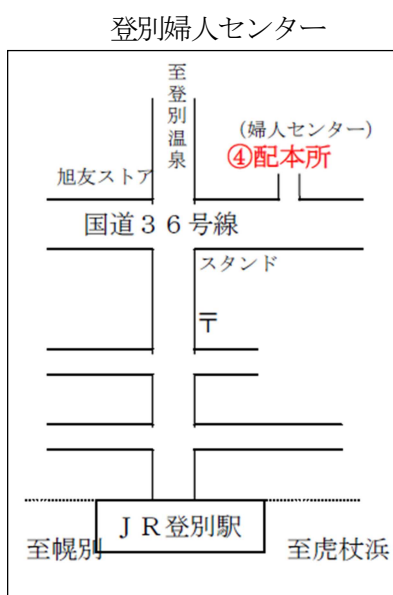
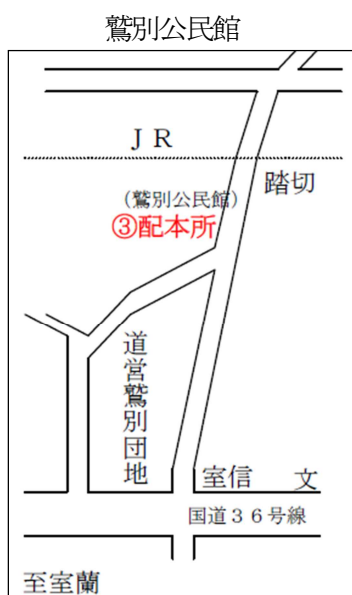

## 5. 組織・職員

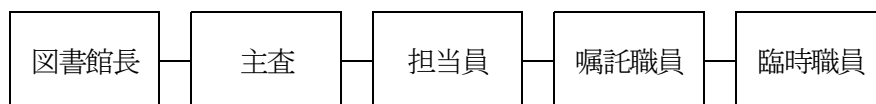

教育部 図書館 正職員4名(1) 本館・こぐま号 嘱託職員4名(3)、臨時職員5名(0)  
 アーニス分館 嘱託職員1名(1)、臨時職員3名(0)

( )内は司書有資格者数 平成30年4月1日現在



## 6. 図書館協議会

### (1) 平成30年度図書館協議会委員

(任期：平成28年6月1日から平成30年5月31日)

氏名	選出区分
小林 誠	学校教育関係
合田 美津子	社会教育関係
松原 條一	社会教育関係
須藤 和恵	家庭教育の向上に関する活動を行うもの
柴山 太一	学識経験者

※登別市立図書館条例第6条～第9条に基づき設置

平成30年4月1日現在

### (2) 平成29年度図書館協議会開催記録

会議	開催月日
第1回図書館協議会	6月9日(金)
第2回図書館協議会	8月23日(水)
第3回図書館協議会	9月15日(金)
第4回図書館協議会	10月5日(水)
第5回図書館協議会	3月28日(水)

## 7. 予算概要(過去5年間)

直近5年間の予算状況(当初予算額)

単位：円

年度		26	27	28	29	30
区分						
図書館費予算額		31,199,000	31,502,000	29,971,000	45,103,000	24,894,000
一般会計予算(千円)		20,192,000	20,220,000	21,010,000	20,030,000	20,965,000
図書館費割合(%)		0.155	0.156	0.143	0.225	0.119
資料費	図書費	8,446,000	8,110,000	8,058,000	8,058,000	8,112,000
	逐次刊行物	1,027,000	1,027,000	1,027,000	1,027,000	1,030,000
	視聴覚資料					
	計	9,473,000	9,137,000	9,085,000	9,085,000	9,142,000
資料費前年度比(%)		101.9	96.5	99.4	100	100.6
前年度末人口(人)		50,613	50,255	49,630	49,090	48,519
人口一人当たり資料費		187.17	181.81	183.05	185.07	188.42

※27年度以降の「資料費」に有料データベース分は含まず。

※28年度の「資料費」に「ブックスタート・ライブラリースタート事業」図書費用は含まず。

## 8. 平成30年度予算内訳

項目	予算額 (千円)	説明
報酬	55	図書館協議会委員報酬
報償費	1,423	講師謝礼、読書感想文・感想画コンクール記念品、年長児読書感想画記念品、ブックスタート・ライブラリースタート事業図書購入費
旅費	34	会議出席旅費、協議会委員費用弁償
需用費	13,715	図書購入費、消耗品費、燃料費、修繕料、印刷製本費、光熱水費
	(9,142)	( )は図書購入費分を内数扱い
役務費	975	アーニス専用回線使用料、電話料、消防設備点検手数料等
委託料	2,727	施設機械警備、清掃業務、システム保守点検業務
使用料及び賃借料	5,275	アーニス賃借料、コピー機、印刷機、ファクシミリ、AED借上料、有料データベース使用料
原材料費	30	施設補修等原材料
負担金・補助及び交付金	660	図書館ネットワークサービス広域化事業負担金等
図書館費合計	24,894	

## 9. 平成29年度運営方針

地域にしっかりと根をはり、市民一人ひとりの自立と自己実現を助ける図書館へ

- 「地域を支える情報拠点」としての図書館の役割を認識し、「地域の社会関係資本」「教育的資源」としての機能を積極的に果たす。
- 図書館の目的である「教養・調査研究・レクリエーション」(図書館法第2条)の3つについて、偏ることなく全般的・網羅的な充実を図る。
- 図書館が長期にわたって利用されるには、「空間(施設)・人(職員)・資料」の3要素の充実が必須である。
- レファレンスサービス・リクエスト対応など図書館サービスの基本を忠実に実行する。
- 地域社会と市民の多様なニーズに応え、多様な資料の収集・提供・保存に努める。
- 子どもからお年寄りまで、だれもが利用しやすいよう施設・設備の改善を図る。
- 市内のどの地域に住む人も図書館が利用できるよう市内全域サービスの強化を図る。
- 市民が気持ちよく利用できる居心地の良い場となるよう一層のサービス向上に努める。
- 市民が読書に親しむ環境づくりを推進するため、各種事業を持続的に展開する。
- 各種事業等を通じ、市民の図書館に対する認知度を高めることにより、市民の側が図書館に能動的に係われる環境を構築する。
- 図書館と市民の関係を双方性なものになるよう努め、市民の「善意」を図書館活動に提供してもらえるよう、地域に根ざした図書館への成長を図る。
- 知識や技術・経験を有する市民に、講座や展示などの「出番」を提供する。
- すべての市民に「居場所」を提供する。
- ボランティア団体との連携を深め、彼らの能力と意欲を積極的に取込み図書館の活性化を図る。
- コンピュータが苦手な情報弱者への情報リテラシー(情報活用能力)の育成支援に取り組む。

# 10. 主要指標（過去10年間）

		対象年度										備考
		20	21	22	23	24	25	26	27	28	29	
		西暦										
		2008	2009	2010	2011	2012	2013	2014	2015	2016	2017	
人口	人	52,572	52,199	51,892	51,474	50,985	50,613	50,255	49,630	49,090	48,519	年度末住民登録人口
開館日数（本館）	日	277	275	269	276	276	275	277	278	276	276	
こぐま号巡回日数	日	227	226	224	225	222	225	226	225	223	223	
登録者数（個人）	人	16,491	17,666	18,773	19,829	20,231	21,081	22,073	23,059	27,970	24,794	年度末個人登録者数
登録率	%	31.37%	33.84%	36.18%	38.52%	39.68%	41.65%	43.92%	46.46%	56.98%	51.10%	登録者数（個人）÷人口
有効登録者数（個人）	人	6,145	6,058	6,062	※	6,587	6,254	5,386	5,371	5,233	4,936	年度内の一年間に図書館の資料を借りた実人数（個人）
有効登録者登録率	%	11.69%	11.61%	11.68%	※	12.92%	12.36%	10.72%	10.82%	10.66%	10.17%	有効登録者数（個人）÷人口
貸出冊数	冊	219,662	241,869	241,184	242,016	236,070	234,993	227,228	239,977	218,954	203,612	全利用区分の合計（団体含）
一日平均貸出冊数	冊	793	880	897	877	855	855	820	863	793	738	貸出点数÷開館日数（本館）
（個人貸出冊数のみ）	冊	207,612	220,197	212,216	219,646	220,867	215,950	211,408	219,966	209,401	193,015	団体・相互貸借含まず
貸出密度	冊	4.18	4.63	4.65	4.70	4.63	4.64	4.52	4.84	4.46	4.20	貸出数÷人口
利用者数	人	-	-	-	-	64,310	62,924	61,233	63,889	59,149	55,471	個人・団体等の総計
予約件数	件	15,994	17,740	16,411	16,632	21,780	24,133	22,086	24,216	22,726	23,730	予約・リクエスト件数 全区分計
蔵書冊数	冊	147,269	154,814	159,942	164,930	166,330	170,225	173,732	158,592	157,493	160,684	雑誌・AV資料含む
（図書のみ）	冊	146,591	154,125	158,891	159,300	161,136	164,986	167,832	152,239	150,635	153,493	図書ののみ
一人当たり蔵書冊数	冊	2.80	2.97	3.08	3.20	3.26	3.36	3.46	3.20	3.21	3.31	蔵書数÷人口
蔵書回転率	回	1.49	1.56	1.51	1.47	1.42	1.38	1.31	1.51	1.39	1.27	貸出数÷蔵書数
資料費	円	11,720,000	10,720,000	8,720,000	8,400,000	8,920,000	9,295,000	9,473,000	9,137,000	9,085,000	9,085,000	当初予算額
一人当たり資料費	円	222.93	205.37	168.04	163.19	174.95	183.65	188.50	184.10	185.07	187.25	資料費÷人口
年間受入図書冊数	冊	8,155	7,835	6,019	6,557	5,601	5,554	5,607	5,121	5,086	5,328	雑誌・AV資料含まず
（購入図書のみ）	冊	7,742	7,614	5,700	6,292	5,369	5,357	5,335	4,884	4,781	4,969	寄贈等含まず
図書館費予算額	円			28,161,000	29,325,000	31,440,000	25,731,000	31,199,000	31,502,000	29,971,000	45,103,000	当初予算額
一般会計予算（千円）	千円			19,113,000	19,770,000	19,411,000	19,075,000	20,192,000	20,220,000	21,010,000	20,030,000	当初予算額
図書館費割合	%			0.147%	0.148%	0.162%	0.135%	0.155%	0.156%	0.143%	0.225%	一般会計予算に占める図書館費の割合（当初予算）

平成23年度は年度途中での図書館システム変更により統計項目と集計基準の変更あり。【※】は整合性のある通年数値の算出不可。

有効登録者数とは年度内に図書館を利用した実人数を指す（日図協『公共図書館調査票記入要項』）。利用者カード更新の有無とは関係ない。

### 1 1. 年度別貸出冊数 (過去5年間)

区分 \ 年度	2 5	2 6	2 7	2 8	2 9
本 館	145,657	139,339	140,161	133,376	119,771
移動図書館車	27,261	23,898	23,654	21,241	20,131
驚別配本所	32,230	31,719	33,840	32,605	32,581
登別配本所	2,900	3,072	3,762	3,470	3,541
登別温泉配本所	1,098	1,047	815	563	703
アーニス分館	7,026	12,594	17,929	18,326	16,551
分館・配本所計	43,254	48,432	56,346	54,964	53,376
個人貸出小計	216,172	211,669	220,161	209,581	193,218
団体貸出	18,821	15,559	19,816	9,373	10,394
合 計	234,993	227,228	239,977	218,954	203,612

※「団体貸出」以外は個人貸出と相互貸借の合計。

※「アーニス分館」は平成26年8月1日より。それ以前は「地域情報センター P I P」。

※平成28年度より、小学校の学級文庫への団体貸出は、資料をすべて除籍処理したうえで貸出・搬送する方式に変更したため、統計上の「団体貸出」冊数に計上されない。

### 1 2. 年度別利用者数 (過去5年間)

区分 \ 年度	2 5	2 6	2 7	2 8	2 9
本 館	33,826	32,549	32,178	29,880	27,694
移動図書館車	11,648	9,727	9,584	8,925	8,297
驚別配本所	8,627	8,783	9,328	8,783	8,791
登別配本所	983	1,037	1,194	1,089	1,100
登別温泉配本所	427	401	328	203	223
アーニス分館	6,512	7,882	10,225	9,578	8,600
分館・配本所計	16,549	18,103	21,075	19,653	18,714
団体貸出	901	854	1,052	691	766
合 計	62,924	61,233	63,889	59,149	55,471

※「団体貸出」以外は個人貸出と相互貸借の合計。

### 1 3. 年度別相互貸借冊数 (過去5年間)

区分 \ 年度	2 5	2 6	2 7	2 8	2 9
貸出冊数	158	197	153	147	138
借受冊数	2,088	1,933	1,847	1,223	1,600
合 計	2,246	2,130	2,000	1,370	1,738

※「西いぶり広域図書館」開始により室蘭市・伊達市の図書館資料は相互貸借に含まず。  
(平成24年1月から)

14. 平成29年度利用統計 (1) 本館 ①

		月												
		4月	5月	6月	7月	8月	9月	10月	11月	12月	1月	2月	3月	計
開館日数		24	23	25	17	25	23	24	24	24	20	22	25	276
貸出冊数	個人	11,255	9,738	9,944	9,765	11,487	9,469	10,142	9,994	9,928	9,668	8,620	9,498	119,508
		内、児童のみ			27,273	内、市内在住のみ			104,850	内、市内在住の児童のみ			24,046	
	団体	1,214	1,089	541	725	902	866	759	1,057	586	859	837	860	10,295
	相互	14	9	6	12	15	21	11	30	17	15	17	36	203
合計		12,483	10,836	10,491	10,502	12,404	10,356	10,912	11,081	10,531	10,542	9,474	10,394	130,006
利用者数	個人	2,455	2,175	2,415	2,181	2,701	2,219	2,387	2,321	2,199	2,216	2,039	2,261	27,569
	団体	69	56	61	50	58	65	64	60	61	69	71	61	745
	相互	8	6	5	9	10	13	7	22	10	12	8	15	125
	その他													0
合計		2,532	2,237	2,481	2,240	2,769	2,297	2,458	2,403	2,270	2,297	2,118	2,337	28,439
資料別 貸出冊数 (全資格 合計)	一般書	5,263	4,905	4,995	4,440	5,049	4,610	4,872	4,821	4,978	4,780	4,607	4,937	58,257
	大活字本	0	1	0	1	0	0	0	4	0	4	0	0	10
	児童書	6,184	5,109	4,630	5,258	6,517	4,972	5,150	5,386	4,660	4,962	4,065	4,669	61,562
	紙芝居	48	23	37	30	22	34	30	43	30	23	35	49	404
	大型絵本	10	3	10	10	7	4	15	5	11	4	2	9	90
	郷土資料	158	120	120	129	124	84	124	111	115	114	102	113	1,414
	参考資料	13	12	15	10	15	7	7	4	7	10	12	13	125
	雑誌	807	663	684	624	665	644	714	706	730	644	651	604	8,136
	その他	0	0	0	0	5	1	0	1	0	1	0	0	8
	AV資料	0	0	0	0	0	0	0	0	0	0	0	0	0
	パソコン利用	未集計												
合計		12,483	10,836	10,491	10,502	12,404	10,356	10,912	11,081	10,531	10,542	9,474	10,394	130,006
登録人数 (年度末)	個人	18,121	利用人数 (2017.4.1 ~2018.3.31)		個人	27,606	有効登録者数 ('17年度の1年間に 図書館の資料を 借りた実人数)		個人	3,861	有効登録者数 のうち市内在住者 (住所未設定除く)		個人	3,478
	団体	606			団体	870			団体	139			団体	82
	合計	18,727			合計	28,476			合計	4,000			合計	3,560

## (1) 本館 ②

		月	4月	5月	6月	7月	8月	9月	10月	11月	12月	1月	2月	3月	計
新規 登録者数	個人	143	54	76	55	36	9	18	25	18	22	21	79	556	
	団体	0	1	0	0	0	1	1	0	1	0	0	0	4	
	相互	0	1	1							1			3	
	その他													0	
	合計	143	56	77	55	36	10	19	25	19	23	21	79	563	
予約冊数 (受付館)	個人	1,168	1,050	1,207	930	1,255	1,070	1,248	1,264	1,113	1,187	1,210	1,224	13,926	
	団体	177	110	81	147	228	77	152	205	181	86	157	152	1,753	
	相互	15	8	4	13	19	17	10	31	14	18	18	20	187	
	その他													0	
	合計	1,360	1,168	1,292	1,090	1,502	1,164	1,410	1,500	1,308	1,291	1,385	1,396	15,866	
手段別 予約冊数 (受付館) (全資格)	窓口	974	817	924	777	1,109	802	960	1,093	846	858	1,036	1,007	11,203	
	館内OPAC	5	27	2	13	8	11	10	11	1	8	5	12	113	
	WebOPAC	381	324	366	300	380	351	440	396	461	424	344	377	4,544	
	携帯OPAC					5					1			6	
	その他													0	
合計	1,360	1,168	1,292	1,090	1,502	1,164	1,410	1,500	1,308	1,291	1,385	1,396	15,866		
相互貸借 冊数	借受	74	131	116	115	222	173	120	126	47	158	138	180	1,600	
	貸出	12	5	4	9	11	16	8	22	10	12	10	19	138	
	合計	86	136	120	124	233	189	128	148	57	170	148	199	1,738	
一日平均 貸出冊数	個人	469.0	423.4	397.8	574.4	459.5	411.7	422.6	416.4	413.7	483.4	391.8	379.9	433.0	
	団体	50.6	47.3	21.6	42.6	36.1	37.7	31.6	44.0	24.4	43.0	38.0	34.4	37.3	
	相互	0.6	0.4	0.2	0.7	0.6	0.9	0.5	1.3	0.7	0.8	0.8	1.4	0.7	
	計	520.1	471.1	419.6	617.8	496.2	450.3	454.7	461.7	438.8	527.1	430.6	415.8	471.0	
一日平均 利用者数	個人	102.3	94.6	96.6	128.3	108.0	96.5	99.5	96.7	91.6	110.8	92.7	90.4	99.9	
	団体	2.9	2.4	2.4	2.9	2.3	2.8	2.7	2.5	2.5	3.5	3.2	2.4	2.7	
	相互	0.3	0.3	0.2	0.5	0.4	0.6	0.3	0.9	0.4	0.6	0.4	0.6	0.5	
	計	105.5	97.3	99.2	131.8	110.8	99.9	102.4	100.1	94.6	114.9	96.3	93.5	103.0	

(2) 移動図書館車「こぐま号」 ①

月		4月	5月	6月	7月	8月	9月	10月	11月	12月	1月	2月	3月	計		
開館日数		20	17	20	19	19	18	19	18	19	15	20	19	223		
貸出冊数	個人	1,612	1,626	2,217	1,532	1,239	1,956	1,957	1,984	1,572	1,160	2,086	1,190	20,131		
		内、児童のみ			8,947	内、市内在住のみ			18,588	内、市内在住の児童のみ			8,207			
	団体			10			2	11	14	8			7	52		
	相互													0		
合計		1,612	1,626	2,227	1,532	1,239	1,958	1,968	1,998	1,580	1,160	2,086	1,197	20,183		
利用者数	個人	553	675	994	572	457	840	906	917	588	367	1,009	419	8,297		
	団体			2			2	4	2	1			1	12		
	相互													0		
	その他													0		
合計		553	675	996	572	457	842	910	919	589	367	1,009	420	8,309		
資料別 貸出冊数 (全資格 合計)	一般書	767	632	801	697	705	762	708	690	691	639	757	614	8,463		
	大活字本	8	0	0			10	6	8	9	16	21	17	95		
	児童書	831	993	1,413	813	524	1,178	1,237	1,260	860	500	1,259	545	11,413		
	紙芝居	3	1	12	15	3	8	12	35	13	3	46	18	169		
	大型絵本													0		
	郷土資料	2		1	7	3		2	2		1	1	1	20		
	参考資料													0		
	雑誌	1					4		3	3	7	1	2	2	23	
	その他														0	
	AV資料														0	
	パソコン利用														0	
合計		1,612	1,626	2,227	1,532	1,239	1,958	1,968	1,998	1,580	1,160	2,086	1,197	20,183		
登録人数 (年度末)	個人	821	利用人数 (2017.4.1 ~2018.3.31)			個人	8,298	有効登録者数 ( '17年度の1年間に 図書館の資料を 借りた実人数)			個人	167	有効登録者数 のうち市内在住者 (住所未設定除く)		個人	159
	団体	1				団体	12				団体	0			団体	0
	合計	822				合計	8,310				合計	167			合計	159

(2) 移動図書館車「こぐま号」 ②

		月	4月	5月	6月	7月	8月	9月	10月	11月	12月	1月	2月	3月	計
新規 登録者数	個人		4	3	2	0	1	2	0	1	0	0	0	1	14
	団体														0
	相互														0
	その他														0
	合計		4	3	2	0	1	2	0	1	0	0	0	1	14
予約冊数 (受付館)	個人		110	95	109	130	101	139	148	149	173	143	159	120	1,576
	団体						3								3
	相互														0
	その他														0
	合計		110	95	109	130	104	139	148	149	173	143	159	120	1,579
手段別 予約冊数 (受付館) (全資格)	窓口		109	93	105	123	84	118	131	136	156	125	137	113	1,430
	館内OPAC														0
	WebOPAC		1	2	4	7	20	21	17	13	17	18	22	7	149
	携帯OPAC														0
	その他														0
合計		110	95	109	130	104	139	148	149	173	143	159	120	1,579	
相互貸借 冊数	借受														0
	貸出														0
	合計		0	0	0	0	0	0	0	0	0	0	0	0	0
一日平均 貸出冊数	個人		80.6	95.6	110.9	80.6	65.2	108.7	103.0	110.2	82.7	77.3	104.3	62.6	90.3
	団体		0.0	0.0	0.5	0.0	0.0	0.1	0.6	0.8	0.4	0.0	0.0	0.4	0.2
	相互		0.0	0.0	0.0	0.0	0.0	0.0	0.0	0.0	0.0	0.0	0.0	0.0	0.0
	計		80.6	95.6	111.4	80.6	65.2	108.8	103.6	111.0	83.2	77.3	104.3	63.0	90.5
一日平均 利用者数	個人		27.7	39.7	49.7	30.1	24.1	46.7	47.7	50.9	30.9	24.5	50.5	22.1	37.2
	団体		0.0	0.0	0.1	0.0	0.0	0.1	0.2	0.1	0.1	0.0	0.0	0.1	0.1
	相互		0.0	0.0	0.0	0.0	0.0	0.0	0.0	0.0	0.0	0.0	0.0	0.0	0.0
	計		27.7	39.7	49.8	30.1	24.1	46.8	47.9	51.1	31.0	24.5	50.5	22.1	37.3



(3) 驚別配本所 ①

		月												計		
		4月	5月	6月	7月	8月	9月	10月	11月	12月	1月	2月	3月			
開館日数		30	31	30	31	31	30	30	29	30	26	28	31	357		
貸出冊数	個人	3,003	2,621	2,704	2,825	2,603	2,626	2,843	2,673	2,628	2,782	2,601	2,672	32,581		
		内、児童のみ			6,262	内、市内在住のみ				25,033	内、市内在住の児童のみ			4,834		
	団体	4				1								5		
	相互													0		
合計		3,007	2,621	2,704	2,825	2,604	2,626	2,843	2,673	2,628	2,782	2,601	2,672	32,586		
利用者数	個人	789	732	743	748	718	700	761	729	713	731	695	732	8,791		
	団体	2				1								3		
	相互													0		
	その他													0		
合計		791	732	743	748	719	700	761	729	713	731	695	732	8,794		
資料別 貸出冊数 (全資格 合計)	一般書	1,763	1,675	1,595	1,685	1,548	1,606	1,630	1,461	1,594	1,625	1,503	1,682	19,367		
	大活字本	1	0	0	2									3		
	児童書	1,203	909	1,071	1,097	1,005	994	1,172	1,173	984	1,092	1,037	942	12,679		
	紙芝居	25	14	16	8	35	13	12	17	24	17	19	14	214		
	大型絵本	0	0	0		1								1		
	郷土資料	2	3	5	2	3	2	3	1	5	5	6	1	38		
	参考資料	0				0		1			1	2		4		
	雑誌	13	20	16	30	12	11	25	21	20	41	34	33	276		
	その他			1	1					1	1			4		
	AV資料													0		
	パソコン利用	未集計														
合計		3,007	2,621	2,704	2,825	2,604	2,626	2,843	2,673	2,628	2,782	2,601	2,672	32,586		
登録人数 (年度末)	個人	2,423	利用人数 (2017.4.1 ~2018.3.31)			個人	8,791	有効登録者数 ( '17年度の1年間に 図書館の資料を 借りた実人数)			個人	465	有効登録者数 のうち市内在住者 (住所未設定除く)		個人	390
	団体	1				団体	3				団体	0			団体	0
	合計	2,424				合計	8,794				合計	465			合計	390

(3) 驚別配本所 ②

		月	4月	5月	6月	7月	8月	9月	10月	11月	12月	1月	2月	3月	計
新規登録者数	個人		12	6	8	4	7	2	3	4	4	4	7	6	67
	団体														0
	相互														0
	その他														0
	合計		12	6	8	4	7	2	3	4	4	4	7	6	67
予約冊数 (受付館)	個人		389	319	356	341	380	369	382	320	392	350	348	345	4,291
	団体		2												2
	相互														0
	その他														0
	合計		391	319	356	341	380	369	382	320	392	350	348	345	4,293
手段別 予約冊数 (受付館) (全資格)	窓口		190	122	153	190	204	163	183	150	205	160	169	205	2,094
	館内OPAC														0
	WebOPAC		201	197	203	151	176	206	199	170	187	190	179	140	2,199
	携帯OPAC														0
	その他														0
合計		391	319	356	341	380	369	382	320	392	350	348	345	4,293	
相互貸借 冊数	借受														0
	貸出														0
	合計		0	0	0	0	0	0	0	0	0	0	0	0	0
一日平均 貸出冊数	個人		100.1	84.5	90.1	91.1	84.0	87.5	94.8	92.2	87.6	107.0	92.9	86.2	91.3
	団体		0.1	0.0	0.0	0.0	0.0	0.0	0.0	0.0	0.0	0.0	0.0	0.0	0.0
	相互		0.0	0.0	0.0	0.0	0.0	0.0	0.0	0.0	0.0	0.0	0.0	0.0	0.0
	計		100.2	84.5	90.1	91.1	84.0	87.5	94.8	92.2	87.6	107.0	92.9	86.2	91.3
一日平均 利用者数	個人		26.3	23.6	24.8	24.1	23.2	23.3	25.4	25.1	23.8	28.1	24.8	23.6	24.6
	団体		0.1	0.0	0.0	0.0	0.0	0.0	0.0	0.0	0.0	0.0	0.0	0.0	0.0
	相互		0.0	0.0	0.0	0.0	0.0	0.0	0.0	0.0	0.0	0.0	0.0	0.0	0.0
	計		26.4	23.6	24.8	24.1	23.2	23.3	25.4	25.1	23.8	28.1	24.8	23.6	24.6

(4) 登別配本所 ①

		月												計		
		4月	5月	6月	7月	8月	9月	10月	11月	12月	1月	2月	3月			
開館日数		30	31	30	31	31	30	31	30	30	26	28	31	359		
貸出冊数	個人	261	333	277	306	317	310	285	319	317	287	253	276	3,541		
		内、児童のみ			283	内、市内在住のみ				3,097	内、市内在住の児童のみ			108		
	団体	0	0	0										0		
	相互													0		
合計		261	333	277	306	317	310	285	319	317	287	253	276	3,541		
利用者数	個人	96	95	85	101	98	91	92	95	96	85	85	81	1,100		
	団体													0		
	相互													0		
	その他													0		
合計		96	95	85	101	98	91	92	95	96	85	85	81	1,100		
資料別 貸出冊数 (全資格 合計)	一般書	174	192	173	165	173	180	129	133	175	149	157	181	1,981		
	大活字本													0		
	児童書	83	140	101	135	141	128	141	175	133	129	94	93	1,493		
	紙芝居	0						3	3	4	5			15		
	大型絵本													0		
	郷土資料								5					5		
	参考資料							1						1		
	雑誌	4	1	3	6	3	2	11	3	5	4	2	2	46		
	その他														0	
	AV資料														0	
	パソコン利用	未集計														
合計		261	333	277	306	317	310	285	319	317	287	253	276	3,541		
登録人数 (年度末)	個人	378	利用人数 (2017.4.1 ~2018.3.31)			個人	1,100	有効登録者数 ( '17年度の1年間 に図書館の資料を 借りた実人数)			個人	75	有効登録者数 のうち市内在住者 (住所未設定除く)		個人	70
	団体	0				団体	0				団体	0			団体	0
	合計	378				合計	1,100				合計	75			合計	70

(4) 登別配本所 ②

		月	4月	5月	6月	7月	8月	9月	10月	11月	12月	1月	2月	3月	計
新規 登録者数	個人		1	2		1		1	2				2		9
	団体														0
	相互														0
	その他														0
	合計		1	2	0	1	0	1	2	0	0	0	2	0	9
予約冊数 (受付館)	個人		34	30	30	34	40	30	32	33	35	24	12	37	371
	団体														0
	相互														0
	その他														0
	合計		34	30	30	34	40	30	32	33	35	24	12	37	371
手段別 予約冊数 (受付館) (全資格)	窓口		20	14	14	19	24	19	20	22	24	11	11	21	219
	館内OPAC														0
	WebOPAC		14	16	16	15	16	11	12	11	11	13	1	16	152
	携帯OPAC														0
	その他														0
合計		34	30	30	34	40	30	32	33	35	24	12	37	371	
相互貸借 冊数	借受														0
	貸出														0
	合計		0	0	0	0	0	0	0	0	0	0	0	0	0
一日平均 貸出冊数	個人		8.7	10.7	9.2	9.9	10.2	10.3	9.2	10.6	10.6	11.0	9.0	8.9	9.9
	団体		0.0	0.0	0.0	0.0	0.0	0.0	0.0	0.0	0.0	0.0	0.0	0.0	0.0
	相互		0.0	0.0	0.0	0.0	0.0	0.0	0.0	0.0	0.0	0.0	0.0	0.0	0.0
	計		8.7	10.7	9.2	9.9	10.2	10.3	9.2	10.6	10.6	11.0	9.0	8.9	9.9
一日平均 利用者数	個人		3.2	3.1	2.8	3.3	3.2	3.0	3.0	3.2	3.2	3.3	3.0	2.6	3.1
	団体		0.0	0.0	0.0	0.0	0.0	0.0	0.0	0.0	0.0	0.0	0.0	0.0	0.0
	相互		0.0	0.0	0.0	0.0	0.0	0.0	0.0	0.0	0.0	0.0	0.0	0.0	0.0
	計		3.2	3.1	2.8	3.3	3.2	3.0	3.0	3.2	3.2	3.3	3.0	2.6	3.1

(5) 登別温泉配本所 ①

		月												計		
		4月	5月	6月	7月	8月	9月	10月	11月	12月	1月	2月	3月			
開館日数		30	31	30	31	31	30	31	30	31	28	31	365			
貸出冊数	個人	90	128	76	51	71	49	59	31	25	10	46	67	703		
		内、児童のみ			55	内、市内在住のみ				477	内、市内在住の児童のみ			14		
	団体	0	0	0									0			
	相互												0			
合計		90	128	76	51	71	49	59	31	25	10	46	67	703		
利用者数	個人	25	28	18	20	30	26	19	13	7	7	15	15	223		
	団体												0			
	相互												0			
	その他												0			
合計		25	28	18	20	30	26	19	13	7	7	15	15	223		
資料別 貸出冊数 (全資格 合計)	一般書	45	102	54	23	51	43	31	20	22	9	35	49	484		
	大活字本													0		
	児童書	45	26	22	27	20	6	28	11	3		11	18	217		
	紙芝居													0		
	大型絵本													0		
	郷土資料				1									1		
	参考資料													0		
	雑誌										1			1		
	その他													0		
	AV資料													0		
	パソコン利用	未集計														
合計		90	128	76	51	71	49	59	31	25	10	46	67	703		
登録人数 (年度末)	個人	509	利用人数 (2017. 4. 1 ~2018. 3. 31)			個人	223	有効登録者数 ( '17年度の1年間に 図書館の資料を 借りた実人数)			個人	32	有効登録者数 のうち市内在住者 (住所未設定除く)		個人	24
	団体	0				団体	0				団体	0			団体	0
	合計	509				合計	223				合計	30			合計	24

(5) 登別温泉配本所 ②

19

		月	4月	5月	6月	7月	8月	9月	10月	11月	12月	1月	2月	3月	計
新規 登録者数	個人		3	1	0	5	0	1	0	1	0	1	1	2	15
	団体														0
	相互														0
	その他														0
	合計		3	1	0	5	0	1	0	1	0	1	1	2	15
予約冊数 (受付館)	個人		1	47	18	21	15	4	3	4	2	7	11	2	135
	団体														0
	相互														0
	その他														0
	合計		1	47	18	21	15	4	3	4	2	7	11	2	135
手段別 予約冊数 (受付館) (全資格)	窓口		1	39	2	11	5	4	3	4	1	1	1		72
	館内OPAC														0
	WebOPAC			8	16	10	10				1	6	10	2	63
	携帯OPAC														0
	その他														0
合計		1	47	18	21	15	4	3	4	2	7	11	2	135	
相互貸借 冊数	借受														0
	貸出														0
	合計		0	0	0	0	0	0	0	0	0	0	0	0	0
一日平均 貸出冊数	個人		3.0	4.1	2.5	1.6	2.3	1.6	1.9	1.0	0.8	0.3	1.6	2.2	1.9
	団体		0.0	0.0	0.0	0.0	0.0	0.0	0.0	0.0	0.0	0.0	0.0	0.0	0.0
	相互		0.0	0.0	0.0	0.0	0.0	0.0	0.0	0.0	0.0	0.0	0.0	0.0	0.0
	計		3.0	4.1	2.5	1.6	2.3	1.6	1.9	1.0	0.8	0.3	1.6	2.2	1.9
一日平均 利用者数	個人		0.8	0.9	0.6	0.6	1.0	0.9	0.6	0.4	0.2	0.2	0.5	0.5	0.6
	団体		0.0	0.0	0.0	0.0	0.0	0.0	0.0	0.0	0.0	0.0	0.0	0.0	0.0
	相互		0.0	0.0	0.0	0.0	0.0	0.0	0.0	0.0	0.0	0.0	0.0	0.0	0.0
	計		0.8	0.9	0.6	0.6	1.0	0.9	0.6	0.4	0.2	0.2	0.5	0.5	0.6

(6) アーニス分館 ①

		月														
		4月	5月	6月	7月	8月	9月	10月	11月	12月	1月	2月	3月	計		
開館日数		25	26	24	20	25	25	26	24	25	22	23	25	290		
貸出冊数	個人	1,572	1,553	1,405	1,278	1,419	1,422	1,182	1,374	1,472	1,341	1,123	1,410	16,551		
		内、児童のみ			2,395	内、市内在住のみ				14,752	内、市内在住の児童のみ			2,080		
	団体	1		5					2			34		42		
	相互													0		
合計		1,573	1,553	1,410	1,278	1,419	1,422	1,182	1,376	1,472	1,341	1,157	1,410	16,593		
利用者数	個人	800	828	729	647	754	726	660	709	698	650	620	779	8,600		
	団体	1		2					1			2		6		
	相互													0		
	その他													0		
合計		801	828	731	647	754	726	660	710	698	650	622	779	8,606		
資料別 貸出冊数 (全資格 合計)	一般書	496	633	499	463	534	561	409	502	472	591	517	546	6,223		
	大活字本	8	20	34	35	34	31	15	21	78	11	15	17	319		
	児童書	453	304	363	305	296	290	259	309	369	245	157	245	3,595		
	紙芝居	3	3	9	5	5	7	5	2	3	2	2	13	59		
	大型絵本													0		
	郷土資料	4	5	2	2		1	4	4	1	4	1	7	35		
	参考資料	2		1	0	1	1	3	0	0	1	3	0	12		
	雑誌	126	129	112	104	120	120	110	132	154	143	119	124	1,493		
	その他													0		
	AV資料	27	16	16	21	18	23	21	21	16	10	13	37	239		
	パソコン利用	454	443	374	343	411	388	356	385	379	334	330	421	4,618		
	合計		1,573	1,553	1,410	1,278	1,419	1,422	1,182	1,376	1,472	1,341	1,157	1,410	16,593	
登録人数 (年度末)	個人	2,542	利用人数 (2017.4.1 ~2018.3.31)			個人	8,600	有効登録者数 ( '17年度の1年間に 図書館の資料を 借りた実人数)			個人	336	有効登録者数 のうち市内在住者 (住所未設定除く)		個人	292
	団体	1				団体	6				団体	1			団体	1
	合計	2,543				合計	8,606				合計	337			合計	293

(6) アーニス分館 ②

		月	4月	5月	6月	7月	8月	9月	10月	11月	12月	1月	2月	3月	計
新規登録者数	個人		9	11	12	9	5	6	3	9	3	5	4	4	80
	団体								2						2
	相互														0
	その他														0
	合計		9	11	12	9	5	6	5	9	3	5	4	4	82
予約冊数 (受付館)	個人		120	176	203	153	149	131	95	75	102	108	70	104	1,486
	団体														0
	相互														0
	その他														0
	合計		120	176	203	153	149	131	95	75	102	108	70	104	1,486
手段別 予約冊数 (受付館) (全資格)	窓口		85	129	141	119	99	92	60	38	51	77	44	70	1,005
	館内OPAC			2	3		1	2	2	1	2		1	2	16
	WebOPAC		35	45	59	34	49	37	33	36	49	31	25	32	465
	携帯OPAC														0
	その他														0
	合計		120	176	203	153	149	131	95	75	102	108	70	104	1,486
相互貸借 冊数	借受														0
	貸出														0
	合計		0	0	0	0	0	0	0	0	0	0	0	0	0
一日平均 貸出冊数	個人		62.9	59.7	58.5	63.9	56.8	56.9	45.5	57.3	58.9	61.0	48.8	56.4	57.1
	団体		0.0	0.0	0.2	0.0	0.0	0.0	0.0	0.1	0.0	0.0	1.5	0.0	0.1
	相互		0.0	0.0	0.0	0.0	0.0	0.0	0.0	0.0	0.0	0.0	0.0	0.0	0.0
	計		62.9	59.7	58.8	63.9	56.8	56.9	45.5	57.3	58.9	61.0	50.3	56.4	57.2
一日平均 利用者数	個人		32.0	31.8	30.4	32.4	30.2	29.0	25.4	29.5	27.9	29.5	27.0	31.2	29.7
	団体		0.0	0.0	0.1	0.0	0.0	0.0	0.0	0.0	0.0	0.0	0.1	0.0	0.0
	相互		0.0	0.0	0.0	0.0	0.0	0.0	0.0	0.0	0.0	0.0	0.0	0.0	0.0
	計		32.0	31.8	30.5	32.4	30.2	29.0	25.4	29.6	27.9	29.5	27.0	31.2	29.7



(7) サービスポイント (分館・配本所) 小計 ①

		月														
		4月	5月	6月	7月	8月	9月	10月	11月	12月	1月	2月	3月	計		
開館日数		115	119	114	113	118	115	118	113	116	105	107	118	1,371		
貸出冊数	個人	4,926	4,635	4,462	4,460	4,410	4,407	4,369	4,397	4,442	4,420	4,023	4,425	53,376		
		内、児童のみ			8,995	内、市内在住のみ			43,359	内、市内在住の児童のみ			7,036			
	団体	5	0	5	0	1	0	0	2	0	0	34	0	47		
	相互	0	0	0	0	0	0	0	0	0	0	0	0	0		
合計		4,931	4,635	4,467	4,460	4,411	4,407	4,369	4,399	4,442	4,420	4,057	4,425	53,423		
利用者数	個人	1,710	1,683	1,575	1,516	1,600	1,543	1,532	1,546	1,514	1,473	1,415	1,607	18,714		
	団体	3	0	2	0	1	0	0	1	0	0	2	0	9		
	相互	0	0	0	0	0	0	0	0	0	0	0	0	0		
	その他	0	0	0	0	0	0	0	0	0	0	0	0	0		
	合計		1,713	1,683	1,577	1,516	1,601	1,543	1,532	1,547	1,514	1,473	1,417	1,607	18,723	
資料別 貸出冊数 (全資格 合計)	一般書	2,478	2,602	2,321	2,336	2,306	2,390	2,199	2,116	2,263	2,374	2,212	2,458	28,055		
	大活字本	9	20	34	37	34	31	15	21	78	11	15	17	322		
	児童書	1,784	1,379	1,557	1,564	1,462	1,418	1,600	1,668	1,489	1,466	1,299	1,298	17,984		
	紙芝居	28	17	25	13	40	20	20	22	31	24	21	27	288		
	大型絵本	0	0	0	0	1	0	0	0	0	0	0	0	1		
	郷土資料	6	8	7	5	3	3	7	10	6	9	7	8	79		
	参考資料	2	0	1	0	1	1	5	0	0	2	5	0	17		
	雑誌	143	150	131	140	135	133	146	156	179	189	155	159	1,816		
	その他	0	0	1	1	0	0	0	0	1	1	0	0	4		
	AV資料	27	16	16	21	18	23	21	21	16	10	13	37	239		
	パソコン利用	454	443	374	343	411	388	356	385	379	334	330	421	4,618		
	合計		4,931	4,635	4,467	4,460	4,411	4,407	4,369	4,399	4,442	4,420	4,057	4,425	53,423	
登録人数 (年度末)	個人	5,852	利用人数 (2017.4.1 ~2018.3.31)			個人	18,714	有効登録者数 ( '17年度の1年間に 図書館の資料を 借りた実人数)			個人	908	有効登録者数 のうち市内在住者 (住所未設定除く)		個人	776
	団体	2				団体	9				団体	1			団体	1
	合計	5,854				合計	18,723				合計	909			合計	777

(7) サービスポイント (分館・配本所) 小計 ②

		月												計
		4月	5月	6月	7月	8月	9月	10月	11月	12月	1月	2月	3月	
新規 登録者数	個人	25	20	20	19	12	10	8	14	7	10	14	12	171
	団体	0	0	0	0	0	0	2	0	0	0	0	0	2
	相互	0	0	0	0	0	0	0	0	0	0	0	0	0
	その他	0	0	0	0	0	0	0	0	0	0	0	0	0
	合計	25	20	20	19	12	10	10	14	7	10	14	12	173
予約冊数 (受付館)	個人	544	572	607	549	584	534	512	432	531	489	441	488	6,283
	団体	2	0	0	0	0	0	0	0	0	0	0	0	2
	相互	0	0	0	0	0	0	0	0	0	0	0	0	0
	その他	0	0	0	0	0	0	0	0	0	0	0	0	0
	合計	546	572	607	549	584	534	512	432	531	489	441	488	6,285
手段別 予約冊数 (受付館) (全資格)	窓口	296	304	310	339	332	278	266	214	281	249	225	296	3,390
	館内OPAC	0	2	3	0	1	2	2	1	2	0	1	2	16
	WebOPAC	250	266	294	210	251	254	244	217	248	240	215	190	2,879
	携帯OPAC	0	0	0	0	0	0	0	0	0	0	0	0	0
	その他	0	0	0	0	0	0	0	0	0	0	0	0	0
	合計	546	572	607	549	584	534	512	432	531	489	441	488	6,285
相互貸借 冊数	借受	0	0	0	0	0	0	0	0	0	0	0	0	0
	貸出	0	0	0	0	0	0	0	0	0	0	0	0	0
	合計	0	0	0	0	0	0	0	0	0	0	0	0	0
一日平均 貸出冊数	個人	42.8	38.9	39.1	39.5	37.4	38.3	37.0	38.9	38.3	42.1	37.6	37.5	38.9
	団体	0.0	0.0	0.0	0.0	0.0	0.0	0.0	0.0	0.0	0.0	0.3	0.0	0.0
	相互	0.0	0.0	0.0	0.0	0.0	0.0	0.0	0.0	0.0	0.0	0.0	0.0	0.0
	計	42.9	38.9	39.2	39.5	37.4	38.3	37.0	38.9	38.3	42.1	37.9	37.5	39.0
一日平均 利用者数	個人	14.9	14.1	13.8	13.4	13.6	13.4	13.0	13.7	13.1	14.0	13.2	13.6	13.6
	団体	0.0	0.0	0.0	0.0	0.0	0.0	0.0	0.0	0.0	0.0	0.0	0.0	0.0
	相互	0.0	0.0	0.0	0.0	0.0	0.0	0.0	0.0	0.0	0.0	0.0	0.0	0.0
	計	14.9	14.1	13.8	13.4	13.6	13.4	13.0	13.7	13.1	14.0	13.2	13.6	13.7

(8) 全館合計 ①

		月												計	
		4月	5月	6月	7月	8月	9月	10月	11月	12月	1月	2月	3月		
開館日数		159	159	159	149	162	156	161	155	159	140	149	162	1,870	
貸出冊数	個人	17,793	15,999	16,623	15,757	17,136	15,832	16,468	16,375	15,942	15,248	14,729	15,113	193,015	
		内、児童のみ			45,215	内、市内在住のみ			166,797	内、市内在住の児童のみ			39,289		
	団体	1,219	1,089	556	725	903	868	770	1,073	594	859	871	867	10,394	
	相互	14	9	6	12	15	21	11	30	17	15	17	36	203	
	合計	19,026	17,097	17,185	16,494	18,054	16,721	17,249	17,478	16,553	16,122	15,617	16,016	203,612	
利用者数	個人	4,718	4,533	4,984	4,269	4,758	4,602	4,825	4,784	4,301	4,056	4,463	4,287	54,580	
	団体	72	56	65	50	59	67	68	63	62	69	73	62	766	
	相互	8	6	5	9	10	13	7	22	10	12	8	15	125	
	その他	0	0	0	0	0	0	0	0	0	0	0	0	0	
	合計	4,798	4,595	5,054	4,328	4,827	4,682	4,900	4,869	4,373	4,137	4,544	4,364	55,471	
資料別 貸出冊数 (全資格 合計)	一般書	8,508	8,139	8,117	7,473	8,060	7,762	7,779	7,627	7,932	7,793	7,576	8,009	94,775	
	大活字本	17	21	34	38	34	41	21	33	87	31	36	34	427	
	児童書	8,799	7,481	7,600	7,635	8,503	7,568	7,987	8,314	7,009	6,928	6,623	6,512	90,959	
	紙芝居	79	41	74	58	65	62	62	100	74	50	102	94	861	
	大型絵本	10	3	10	10	8	4	15	5	11	4	2	9	91	
	郷土資料	166	128	128	141	130	87	133	123	121	124	110	122	1,513	
	参考資料	15	12	16	10	16	8	12	4	7	12	17	13	142	
	雑誌	951	813	815	764	804	777	863	865	916	834	808	765	9,975	
	その他	0	0	1	1	5	1	0	1	1	2	0	0	12	
	AV資料	27	16	16	21	18	23	21	21	16	10	13	37	239	
	パソコン利用	454	443	374	343	411	388	356	385	379	334	330	421	4,618	
	合計	19,026	17,097	17,185	16,494	18,054	16,721	17,249	17,478	16,553	16,122	15,617	16,016	203,612	
登録人数 (年度末)	個人	24,794	利用人数 (2017.4.1 ~2018.3.31)			個人	54,618	有効登録者数 ( '17年度の1年間に 図書館の資料を 借りた実人数)		個人	4,936	有効登録者数 のうち市内在住者 (住所未設定除く)		個人	4,413
	団体	609				団体	891			団体	140			団体	83
	合計	25,403				合計	55,509			合計	5,076			合計	4,496

(8) 全館合計 ②

\*実質貸出密度＝個人貸出冊数÷有効個人登録者数

		月	4月	5月	6月	7月	8月	9月	10月	11月	12月	1月	2月	3月	計
新規登録者数	個人	172	77	98	74	49	21	26	40	25	32	35	92	741	
	団体	0	1	0	0	0	1	3	0	1	0	0	0	6	
	相互	0	1	1	0	0	0	0	0	0	1	0	0	3	
	その他	0	0	0	0	0	0	0	0	0	0	0	0	0	
	合計	172	79	99	74	49	22	29	40	26	33	35	92	750	
予約冊数(受付館)	個人	1,822	1,717	1,923	1,609	1,940	1,743	1,908	1,845	1,817	1,819	1,810	1,832	21,785	
	団体	179	110	81	147	231	77	152	205	181	86	157	152	1,758	
	相互	15	8	4	13	19	17	10	31	14	18	18	20	187	
	その他	0	0	0	0	0	0	0	0	0	0	0	0	0	
	合計	2,016	1,835	2,008	1,769	2,190	1,837	2,070	2,081	2,012	1,923	1,985	2,004	23,730	
手段別予約冊数(受付館)(全資格)	窓口	1,379	1,214	1,339	1,239	1,525	1,198	1,357	1,443	1,283	1,232	1,398	1,416	16,023	
	館内OPAC	5	29	5	13	9	13	12	12	3	8	6	14	129	
	WebOPAC	632	592	664	517	651	626	701	626	726	682	581	574	7,572	
	携帯OPAC	0	0	0	0	5	0	0	0	0	1	0	0	6	
	その他	0	0	0	0	0	0	0	0	0	0	0	0	0	
	合計	2,016	1,835	2,008	1,769	2,190	1,837	2,070	2,081	2,012	1,923	1,985	2,004	23,730	
資料別相互貸借冊数	資料区分	一般書	児童書	紙芝居	郷土資料	参考資料	雑誌	その他	計	貸出密度 (一人当たり貸出数)		3/31人口	48,519		
	借受	1,583	13	0	0	0	1	3	1,600	一人当たり		4.20			
	貸出	99	34	0	1	0	4	0	138	実質貸出密度*		個人のみ	39.10		
一日平均貸出冊数	個人	724.2	678.2	669.1	821.6	677.9	676.7	676.9	687.7	654.3	740.0	648.5	596.2	683.4	
	団体	50.8	47.3	22.3	42.6	36.1	37.8	32.2	44.9	24.8	43.0	39.5	34.8	37.7	
	相互	0.6	0.4	0.2	0.7	0.6	0.9	0.5	1.3	0.7	0.8	0.8	1.4	0.7	
	計	775.6	725.9	691.6	864.9	714.6	715.4	709.6	733.9	679.8	783.7	688.8	632.4	721.8	
一日平均利用者数	個人	192.3	193.7	204.9	218.8	189.5	199.4	201.5	205.9	177.7	196.4	198.5	170.4	195.0	
	団体	3.0	2.4	2.6	2.9	2.4	2.9	2.9	2.7	2.6	3.5	3.3	2.5	2.8	
	相互	0.3	0.3	0.2	0.5	0.4	0.6	0.3	0.9	0.4	0.6	0.4	0.6	0.5	
	計	195.6	196.4	207.7	222.3	192.3	202.9	204.6	209.5	180.7	200.5	202.2	173.5	198.3	

# 15. 移動図書館車「こぐま号」年度別貸出状況（1）

ステーション	25	26	27	28	29
富岸青少年会館前	1,483	1,462	1,648	1,271	1,002
あおぞら公園	31	5	1	0	0
コープしがイースト店	476	302	226	62	118
美園町6丁目32星宅向	543	444	302	444	437
美園町5丁目東橋横	233	97	125	148	252
まいどどーもです前	531	623	407	352	418
グループホームあいあい向駐車場	153	132	259	146	269
新生団地付近	543	386	385	362	333
特養わかくさ前	957	720	822	777	724
若草町3丁目20塚田宅横	293	429	289	215	191
武田商店前	1,170	1,059	1,016	840	975
旧伊岐見商店前	1,442	1,182	1,687	1,662	1,414
登別西団地	115	68	87	89	46
恵和園前	37	27	26	63	13
リリー文化幼稚園前	219	101	172	112	64
あかしや団地	307	335	261	141	163
若山の家裏	583	398	396	510	581
汐平広場	495	324	179	254	117
富浜広場	309	222	190	161	84
富浜児童館前	602	634	384	206	198
桜木団地	422	385	598	526	587
かえで公園	160	216	93	11	32
幌別西団地	187	172	137	41	14
幌別東団地	51	48	99	34	32
すずらん公園前	422	397	466	422	302
富浦児童館	51	27	9	1	2
登別東町団地	895	492	459	230	289
相原商店前	571	493	203	195	323
ファミリーマート中登別店前	0	0	11	4	4
オロフレ荘前	109	70	71	64	23
禅林寺駐車場	101	81	0	1	0
汐見坂バス停横	176	150	94	139	192
登別児童館前	477	489	533	525	326
登別東町1丁目14(旧登別保育所)	60	54	142	161	120
登別公民館前	102	63	60	30	25
芙蓉の家前	379	864	698	311	187
白菊幼稚園前	109	269	380	498	653
アンデルセンの丘	94	132	118	390	455
いなほ公園	865	834	620	415	520
栄町1丁目広場	51	38	74	9	27
桜木広場	142	207	501	646	603
榆の木公園	117	262	287	266	257
小計	16,063	14,693	14,515	12,734	12,372

移動図書館車「こぐま号」年度別貸出状況（2）

施設名	年度				
	25	26	27	28	29
白雪幼稚園	1,143	927	663	529	795
登別保育所	752	645	585	503	411
幌別東保育所	252	175	295	172	161
栄町保育所	209	291	162	136	324
鷺別保育所	275	313	277	261	262
富士保育所	223	368	262	215	419
登別小学校	697	454	354	310	269
鷺別小学校	784	841	846	519	402
若草小学校	619	469	496	745	888
青葉小学校	856	737	998	842	692
幌別東小学校	189	495	537	487	387
富岸小学校	1,532	1,387	1,281	1,237	602
幌別西小学校	459	299	303	509	168
幌別小学校	298	202	77	338	356
登別中学校					
幌別中学校					
鷺別中学校					
白菊幼稚園					
カトリック幼稚園	2,032	1,040	1,302	1,112	1,336
リリー文化幼稚園	435	298	343	384	121
若草児童クラブ					
富岸児童クラブ					
青葉児童クラブ					
幌別西児童クラブ					
鷺別児童クラブ					
常盤児童クラブ					
富岸子育て支援センター	146	83	181	57	94
その他	301	189	183	168	124
小計	11,202	9,213	9,145	8,524	7,811
総合計	27,265	23,906	23,660	21,258	20,183

# 16. 年齢-分類別 貸出統計表

貸出館 本館

分類	資料区分	～6才	～9才	～12才	～15才	～18才	～22才	～29才	30才～	40才～	50才～	60才～	70才～	その他	仮登録者	小計	団体・相互	合計
10	一般書																	
00	総記 計	134	0	2	1	2	6	7	129	138	98	206	138	0	0	861	4	865
01	哲学 計	12	2	7	9	3	9	26	148	265	326	503	309	0	0	1,619	12	1,631
02	歴史 計	3	4	24	37	5	6	24	189	435	268	940	1,383	0	0	3,318	63	3,381
03	社会科学 計	22	14	22	41	11	18	65	336	585	628	1,570	1,067	0	0	4,379	30	4,409
04	自然科学 計	32	8	28	35	12	22	26	253	451	537	1,001	882	0	0	3,287	63	3,350
05	技術 計	121	62	40	18	23	24	95	611	1,037	712	1,344	777	0	0	4,864	23	4,887
06	産業 計	26	3	24	6	1	5	20	102	235	153	426	272	0	0	1,273	10	1,283
07	芸術 計	20	12	48	49	16	19	35	368	560	442	1,110	823	0	0	3,502	63	3,565
08	言語 計	0	2	5	21	2	6	7	43	68	56	145	83	0	0	438	4	442
09	文学 計	87	36	124	225	141	126	488	1,837	2,884	4,469	11,509	12,440	0	0	34,366	70	34,436
11	絵本 計	0	0	0	0	0	0	0	0	0	0	5	1	0	0	6	0	6
16	その他 計	0	0	0	0	0	0	0	0	0	0	0	2	0	0	2	0	2
	資料区分計 計	457	143	324	442	216	241	793	4,016	6,658	7,689	18,759	18,177	0	0	57,915	342	58,257
15	大活字本 計	0	0	0	0	0	0	2	0	1	1	5	1	0	0	10	0	10
20	児童書																	
00	総記 計	32	95	53	28	1	3	5	48	61	17	25	27	0	0	395	67	462
01	哲学 計	27	94	53	21	0	0	1	78	42	11	15	17	0	0	359	30	389
02	歴史 計	39	293	358	95	13	14	10	126	320	30	61	87	0	0	1,446	108	1,554
03	社会科学 計	74	120	127	35	10	9	10	74	98	43	45	32	0	0	677	99	776
04	自然科学 計	380	403	310	52	1	15	20	308	283	25	102	138	0	0	2,037	267	2,304
05	技術 計	177	201	194	41	5	1	17	248	149	46	44	24	0	0	1,147	131	1,278
06	産業 計	67	90	113	12	5	7	10	60	72	20	32	27	0	0	515	33	548
07	芸術 計	408	912	1,041	249	65	14	71	631	540	186	248	108	0	0	4,473	322	4,795
08	言語 計	16	56	36	10	0	2	3	22	41	8	17	10	0	0	221	20	241
09	文学 計	594	1,731	1,785	551	45	4	37	1,047	1,314	159	526	204	0	0	7,997	604	8,601
11	絵本 計	12,029	2,430	1,478	151	47	87	1,199	7,567	4,237	728	1,529	976	0	0	32,458	8,123	40,581
13	コミック 計	0	2	0	0	0	0	0	9	0	0	0	0	0	0	11	0	11
14	雑誌 計	0	0	0	0	0	0	0	0	0	0	0	1	0	0	1	0	1
16	その他 計	0	4	4	1	0	0	0	2	4	0	4	2	0	0	21	0	21
	資料区分計 計	13,843	6,431	5,552	1,246	192	156	1,383	10,220	7,161	1,273	2,648	1,653	0	0	51,758	9,804	61,562
30	紙芝居 計	104	38	4	0	0	5	8	83	60	30	41	13	0	0	386	116	502

分類	資料区分	～6才	～9才	～12才	～15才	～18才	～22才	～29才	30才～	40才～	50才～	60才～	70才～	その他	仮登録者	小計	団体・相互	合計
40	大型絵本 計	0	0	0	0	0	0	0	0	0	0	0	0	0	0	0	64	64
50	郷土資料																	
00	総記 計	0	0	0	1	0	0	0	7	3	1	4	12	0	0	28	0	28
01	哲学 計	0	0	0	0	0	1	0	0	1	1	0	2	0	0	5	6	11
02	歴史 計	4	0	5	9	0	5	13	61	73	48	118	270	0	0	606	53	659
03	社会科学 計	0	0	0	0	0	0	1	15	23	12	21	26	0	0	98	13	111
04	自然科学 計	1	0	0	1	0	3	2	7	18	36	37	60	0	0	165	11	176
05	技術 計	0	0	0	0	0	0	3	4	5	5	9	13	0	0	39	3	42
06	産業 計	2	0	0	2	0	0	2	5	13	11	27	23	0	0	85	10	95
07	芸術 計	0	0	1	1	0	2	0	9	8	15	31	32	0	0	99	4	103
08	言語 計	0	0	0	1	0	0	0	2	1	6	8	12	0	0	30	0	30
09	文学 計	27	0	0	0	0	0	0	5	3	12	17	40	0	0	104	6	110
11	絵本 計	0	0	0	0	0	0	0	0	0	0	0	0	0	0	0	0	0
14	雑誌 計	0	0	0	0	0	0	0	0	0	4	4	8	0	0	16	0	16
16	その他 計	0	1	0	0	0	0	0	5	6	2	2	9	0	0	25	8	33
	資料区分計 計	34	1	6	15	0	11	21	120	154	153	278	507	0	0	1,300	114	1,414
60	参考資料																	
00	総記 計	0	0	0	0	0	0	0	0	0	0	0	1	0	0	1	0	1
01	哲学 計	0	0	0	0	1	0	0	0	0	0	0	0	0	0	1	0	1
02	歴史 計	0	0	0	1	1	1	0	0	0	1	4	3	0	0	11	0	11
03	社会科学 計	0	0	0	2	0	0	0	0	1	0	4	4	0	0	11	0	11
04	自然科学 計	0	1	4	0	2	3	0	3	4	3	11	17	0	0	48	1	49
05	技術 計	0	0	0	0	0	0	0	0	0	0	1	2	0	0	3	0	3
06	産業 計	0	0	0	0	0	0	0	0	1	0	4	4	0	0	9	0	9
07	芸術 計	1	0	1	1	0	0	0	3	4	3	8	9	0	0	30	0	30
08	言語 計	0	0	0	0	0	0	0	0	0	0	1	5	0	0	6	0	6
09	文学 計	0	0	1	0	0	0	0	0	0	1	0	2	0	0	4	0	4
	資料区分計 計	1	1	6	4	4	4	0	6	10	8	33	47	0	0	124	1	125
70	雑誌 計	286	55	50	9	17	50	82	501	1,171	1,480	2,503	1,902	0	0	8,106	30	8,136
90	ハンディ 計	1	1	0	0	0	0	0	1	0	0	1	0	0	0	4	2	6
	その他 計	0	0	0	0	0	0	0	0	0	1	0	1	0	0	2	0	2
	総合計 計	14,726	6,670	5,942	1,716	429	467	2,289	14,947	15,215	10,634	24,268	22,300	0	0	119,603	10,473	130,076
	%	12.2%	5.5%	4.9%	1.4%	0.3%	0.3%	1.9%	12.4%	12.7%	8.9%	20.3%	18.6%					



# 17. 年齢別 有効登録者数

平成30年3月31日現在

平成29年度の1年間に図書館の資料を一度でも借りた利用者の実人数とその年齢 (下段は市内在住者のみの実人数)

館	～6才	～9才	～12才	～15才	～18才	～22才	～29才	30才～	40才～	50才～	60才～	70才～	その他不明等	小計	団体	合計
本館	551	646	504	170	56	37	107	291	372	246	441	438	2	3,861	139	4,000
	515	596	395	162	51	35	94	259	325	223	408	413	2	3,478	82	3,560
移動図書館車	4	5	5	0	0	0	5	20	25	15	31	57	0	167	0	167
	4	5	5	0	0	0	4	20	21	14	30	56	0	159	0	159
鷺別配本所	28	20	16	4	1	4	7	72	88	42	81	102	0	465	0	465
	26	17	15	4	1	4	7	56	66	32	71	91	0	390	0	390
登別配本所	1	0	0	0	0	0	1	9	14	6	20	24	0	75	0	75
	1	0	0	0	0	0	1	8	13	6	18	23	0	70	0	70
登別温泉配本所	1	0	1	1	0	2	2	6	6	3	4	6	0	32	0	32
	1	0	1	1	0	2	1	4	3	3	3	5	0	24	0	24
アーニス分館	14	15	4	11	9	6	18	54	67	42	51	40	5	336	1	337
	14	13	3	7	4	6	17	49	62	32	47	38	0	292	1	293
全館合計	599	686	530	186	66	49	140	452	572	354	628	667	7	4,936	140	5,076
	561	631	419	174	56	47	124	396	490	310	577	626	2	4,413	83	4,496
%	12.2%	13.9%	10.8%	3.8%	1.3%	1.0%	2.8%	9.2%	11.6%	7.2%	12.7%	13.5%				
	12.7%	14.3%	9.5%	3.9%	1.3%	1.1%	2.8%	9.0%	11.1%	7.0%	13.1%	14.2%				

30

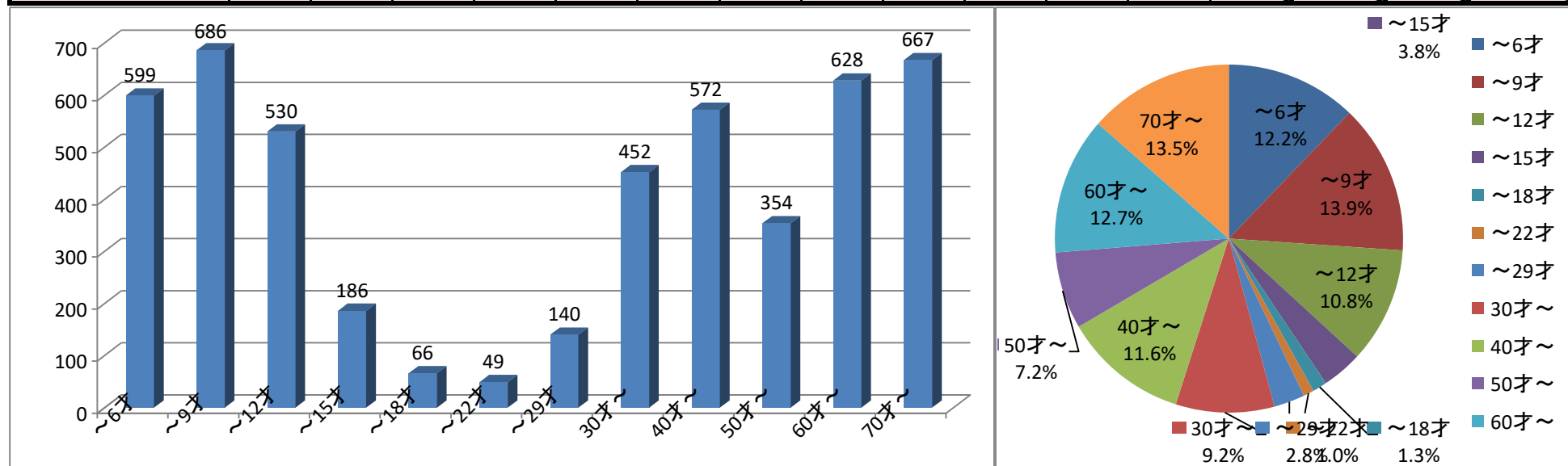

有効登録者数とは、年度内に図書館を利用した実人数を指す(日図協『公共図書館調査票記入要項』)。利用者カードの更新の有無等とは関係ない。

## 18. 年齢別 貸出統計表

館	～6才	～9才	～12才	～15才	～18才	～22才	～29才	30才～	40才～	50才～	60才～	70才～	その他不明等	小計	団体	合計
本館	14,672	6,652	5,949	1,718	429	465	2,283	14,916	15,196	10,643	24,292	22,293	0	119,508	10,498	130,006
移動図書館車	5,102	2,733	1,112	27	4	14	145	1,479	1,817	902	2,602	4,194	0	20,131	52	20,183
鷺別配本所	3,736	1,289	1,237	390	165	63	550	4,637	6,393	2,442	5,409	6,270	0	32,581	5	32,586
登別配本所	80	192	11	0	3	0	23	382	261	293	1,226	1,070	0	3,541	0	3,541
登別温泉配本所	5	25	25	7	3	2	54	262	38	30	100	152	0	703	0	703
アーニス分館	1,274	543	578	288	105	314	588	2,330	2,620	2,199	2,695	2,906	111	16,551	42	16,593
全館合計	24,869	11,434	8,912	2,430	709	858	3,643	24,006	26,325	16,509	36,324	36,885	111	193,015	10,597	203,612
%	12.9%	5.9%	4.6%	1.3%	0.4%	0.4%	1.9%	12.4%	13.6%	8.6%	18.8%	19.1%	0.1%			

## 19. 年齢別 利用人数

館	～6才	～9才	～12才	～15才	～18才	～22才	～29才	30才～	40才～	50才～	60才～	70才～	その他不明等	合計	団体	合計
本館	2,185	1,124	1,172	398	138	162	500	3,089	3,479	2,715	6,671	5,973	0	27,606	870	28,476
移動図書館車	3,874	1,526	548	7	3	8	35	264	306	204	536	987	0	8,298	12	8,310
鷺別配本所	535	297	257	62	64	10	119	944	1,682	854	1,880	2,087	0	8,791	3	8,794
登別配本所	16	25	2	0	2	0	6	71	75	129	336	438	0	1,100	0	1,100
登別温泉配本所	1	4	7	5	2	2	15	76	11	18	40	42	0	223	0	223
アーニス分館	231	281	389	253	92	289	287	1,025	1,461	1,405	1,596	1,180	111	8,600	6	8,606
全館合計	6,842	3,257	2,375	725	301	471	962	5,469	7,014	5,325	11,059	10,707	111	54,618	891	55,509
%	12.5%	6.0%	4.3%	1.3%	0.6%	0.9%	1.8%	10.0%	12.8%	9.7%	20.2%	19.6%	0.2%			

## 20. 曜日別 利用統計(個人)

### 本館

曜日	日数	利用者数	貸出冊数	返却冊数	予約冊数	登録者数
月	0	12	24	0	565	0
火	46	4,029	15,570	17,718	2,327	108
水	48	4,097	17,134	17,274	2,341	161
木	47	4,005	16,552	14,428	2,047	70
金	37	2,966	11,721	11,611	1,606	79
土	49	6,322	28,971	25,638	2,612	87
日	49	6,138	29,536	26,158	2,439	51
合計	276	27,569	119,508	112,827	13,937	556

(団体貸出・相互貸借除く)

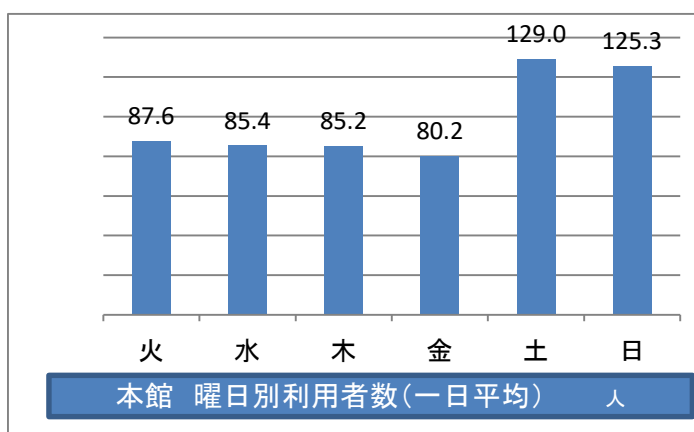

### 移動図書館車「こぐま号」

曜日	日数	利用者数	貸出冊数	返却冊数	予約冊数	登録者数
月	0	0	0	0	18	0
火	43	2,877	3,293	2,921	82	3
水	45	2,479	7,226	6,754	346	7
木	45	1,232	3,887	3,639	446	0
金	44	986	2,063	2,110	211	2
土	46	719	3,650	3,271	450	2
日	0	4	12	0	25	0
合計	223	8,297	20,131	18,695	1,578	14

### 鷺別配本所

曜日	日数	利用者数	貸出冊数	返却冊数	予約冊数	登録者数
月	51	1,129	4,032	4,664	618	14
火	51	1,243	5,038	5,682	477	9
水	51	1,282	4,746	5,081	564	13
木	51	1,259	4,401	4,869	580	12
金	51	1,362	4,625	4,719	594	11
土	52	1,427	5,503	5,933	740	7
日	50	1,089	4,236	4,728	723	1
合計	357	8,791	32,581	35,676	4,296	67

### 登別配本所

曜日	日数	利用者数	貸出冊数	返却冊数	予約冊数	登録者数
月	51	182	626	783	56	2
火	51	157	569	746	85	2
水	51	141	495	559	81	0
木	51	151	516	624	66	2
金	51	214	698	746	47	3
土	53	148	367	367	17	0
日	51	107	270	266	20	0
合計	359	1,100	3,541	4,091	372	9

### 登別温泉配本所

曜日	日数	利用者数	貸出冊数	返却冊数	予約冊数	登録者数
月	52	45	158	146	26	2
火	52	40	117	129	9	1
水	52	32	91	80	35	5
木	52	30	88	84	28	6
金	52	32	62	71	21	1
土	53	29	114	86	12	0
日	52	15	73	76	4	0
合計	365	223	703	672	135	15

### アーニス分館

曜日	日数	利用者数	貸出冊数	返却冊数	予約冊数	登録者数
月	50	1,517	3,117	2,919	251	18
火	50	1,324	2,451	2,644	260	7
水	50	1,459	2,751	2,775	215	15
木	0	5	5	7	53	0
金	38	1,187	2,311	2,762	229	13
土	52	1,660	3,227	2,978	227	14
日	50	1,448	2,689	2,564	252	13
合計	290	8,600	16,551	16,649	1,487	80

### 全館合計

曜日	日数	利用者数	貸出冊数	返却冊数	予約冊数	登録者数
月	204	2,885	7,957	8,512	1,534	36
火	293	9,670	27,038	29,840	3,240	130
水	297	9,490	32,443	32,523	3,582	201
木	246	6,682	25,449	23,651	3,220	90
金	273	6,747	21,480	22,019	2,708	109
土	305	10,305	41,832	38,273	4,058	110
日	252	8,801	36,816	33,792	3,463	65
合計	1870	54,580	193,015	188,610	21,805	741

## 2 1. 時間帯別 利用統計(個人)

### 本館

時間帯	利用者数	貸出冊数	返却冊数	予約冊数	登録者数
～ 9	0	0	0	617	0
9～10	98	201	10,096	383	0
10～11	4,136	18,365	20,904	1,409	50
11～12	4,262	18,006	13,546	1,856	70
12～13	2,802	11,664	9,968	1,314	50
13～14	3,043	12,880	12,885	1,387	43
14～15	3,455	15,051	12,311	1,500	64
15～16	3,511	15,596	13,193	1,460	62
16～17	3,252	14,131	11,586	1,489	116
17～18	2,456	11,447	7,310	892	100
18～19	463	1,847	859	339	1
19～20	91	320	169	206	0
20～	0	0	0	1,083	0
合計	27,569	119,508	112,827	13,935	556

(団体貸出・相互貸借除く)

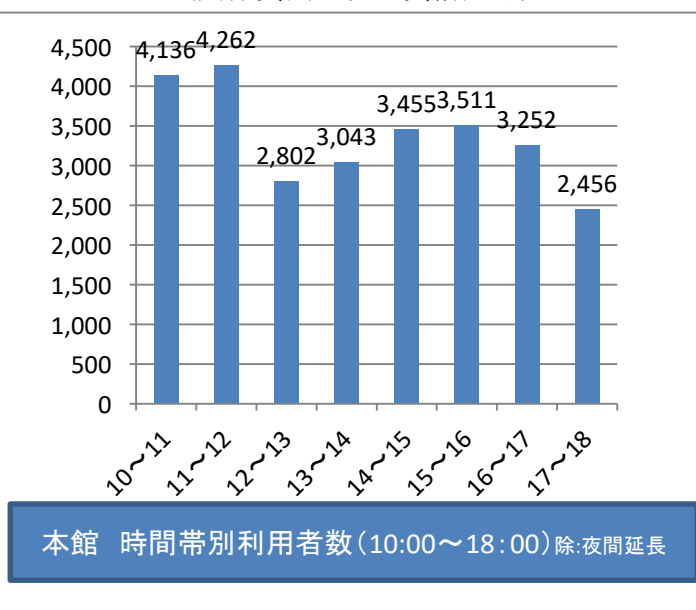

### 鷺別配本所

時間帯	利用者数	貸出冊数	返却冊数	予約冊数	登録者数
～ 9	100	157	306	385	0
9～10	904	2,899	3,909	281	2
10～11	1,235	4,391	5,179	461	5
11～12	1,134	4,307	4,401	546	8
12～13	271	986	1,431	279	6
13～14	1,061	3,783	4,601	237	6
14～15	1,095	4,257	4,131	306	14
15～16	1,116	4,203	4,905	286	9
16～17	1,093	4,544	4,086	308	9
17～18	704	2,859	2,528	306	7
18～19	59	173	132	170	1
19～20	14	17	63	168	0
20～	5	5	4	563	0
合計	8,791	32,581	35,676	4,296	67

### 登別配本所

時間帯	利用者数	貸出冊数	返却冊数	予約冊数	登録者数
～ 9	2	5	67	11	0
9～10	156	454	768	62	1
10～11	143	443	606	32	4
11～12	128	370	406	29	0
12～13	124	379	356	64	0
13～14	95	267	373	26	2
14～15	159	572	526	15	1
15～16	163	538	437	44	0
16～17	114	453	473	16	1
17～18	16	60	79	15	0
18～19	0	0	0	16	0
19～20	0	0	0	13	0
20～	0	0	0	29	0
合計	1,100	3,541	4,091	372	9

### 登別温泉配本所

時間帯	利用者数	貸出冊数	返却冊数	予約冊数	登録者数
～ 9	6	10	51	8	0
9～10	18	34	44	6	0
10～11	29	76	107	5	3
11～12	40	123	129	9	0
12～13	36	123	133	17	3
13～14	55	170	95	17	5
14～15	36	160	108	24	4
15～16	3	7	5	33	0
16～17	0	0	0	0	0
17～18	0	0	0	0	0
18～19	0	0	0	14	0
19～20	0	0	0	2	0
20～	0	0	0	0	0
合計	223	703	672	135	15

### アーニス分館

時間帯	利用者数	貸出冊数	返却冊数	予約冊数	登録者数
～ 9	0	0	0	31	0
9～10	95	121	555	20	0
10～11	1,475	2,612	2,405	106	10
11～12	922	1,966	2,244	99	13
12～13	866	1,616	1,590	133	9
13～14	896	1,717	1,710	151	8
14～15	1,008	1,973	1,799	209	12
15～16	863	1,896	1,804	274	6
16～17	802	1,595	1,638	172	7
17～18	889	1,520	1,113	61	7
18～19	555	1,048	1,137	66	6
19～20	229	487	653	55	2
20～	0	0	1	110	0
合計	8,600	16,551	16,649	1,487	80

## 22. 平成29年度蔵書統計(1)

種別	類	分類	本館	こぐま号	配本所			アーニ ス分館	サービス ポイント 小計	全館 合計
					鷺別	登別	登別 温泉			
一般書	0	総記	1,590	20	46	27	27	243	343	1,953
	1	哲学	2,877	32	127	113	121	71	432	3,341
	2	歴史	9,653	34	89	32	228	718	1,067	10,754
	3	社会科学	11,564	77	284	130	104	581	1,099	12,740
	4	自然科学	6,466	94	351	204	121	492	1,168	7,728
	5	技術	4,674	359	539	309	318	868	2,034	7,067
	6	産業	1,939	56	113	30	46	196	385	2,380
	7	芸術	6,045	101	322	122	97	369	910	7,056
	8	言語	1,189	9	34	14	14	26	88	1,286
	9	文学	34,548	1,090	2,606	1,460	1,039	2,588	7,693	43,331
		その他	3						0	3
		計	80,548	1,872	4,511	2,441	2,115	6,152	15,219	97,639
大活字本	1	哲学						3	3	3
	3	社会科学	1					5	5	6
	4	自然科学						3	3	3
	5	技術						2	2	2
	9	文学						142	142	142
		計	1	0				155	155	156
児童書	0	総記	629	121	57	15	8	13	93	843
	1	哲学	226	102	17	2	9	13	41	369
	2	歴史	1,254	39	106	9	25	12	152	1,445
	3	社会科学	1,342	63	67	9	12	25	113	1,518
	4	自然科学	2,186	260	149	32	57	98	336	2,782
	5	技術	963	104	66	19	37	28	150	1,217
	6	産業	537	31	25	9	21	18	73	641
	7	芸術	2,444	333	170	43	66	77	356	3,133
	8	言語	299	46	33	12	12	8	65	410
	9	文学	12,727	1,301	983	310	448	395	2,136	16,164
	E	絵本	12,923	1,474	1,385	636	774	967	3,762	18,159
		雑誌	3					1	1	4
		その他	25		2				2	27
	計	35,558	3,874	3,060	1,096	1,469	1,655	7,280	46,712	
紙芝居	計	357	70	54	27	20	46	147	574	
大型絵本	計	75						0	75	

平成29年度蔵書統計(2)

種別	類	分類	本館	こぐま号	配本所			アーニ ス分館	サービ スポ イント 小計	全館 合計
					鷲別	登別	登別 温泉			
郷土資料	0	総記	998					2	2	1,000
	1	哲学	46						0	46
	2	歴史	2,372		1		1	17	19	2,391
	3	社会科学	1,042					16	16	1,058
	4	自然科学	498		1			4	5	503
	5	技術	226					1	1	227
	6	産業	366						0	366
	7	芸術	623					13	13	636
	8	言語	110						0	110
	9	文学	956	1	3	2	1	75	81	1,038
	11	絵本	7					1	1	8
	14	雑誌	59		1	1	1	6	9	68
	15	未設定	0						0	0
	16	その他	316						0	316
		計	7,619	1	6	3	3	135	147	7,767
参考資料	0	総記	76					13	13	89
	1	哲学	13					2	2	15
	2	歴史	71				1	5	6	77
	3	社会科学	86					19	19	105
	4	自然科学	108		1			5	6	114
	5	技術	21				1	1	2	23
	6	産業	24					9	9	33
	7	芸術	34					2	2	36
	8	言語	91					3	3	94
	9	文学	24					1	1	25
		計	548	0	1	0	2	60	63	611
雑誌	計	4,974		22			1,474	1,496	6,470	
A V資料	計	4					645	645	649	
ハンディ キャップ資料	点訳資料	17					2	2	19	
その他	計	2					10	10	12	
館合計			129,703	5,817	7,654	3,567	3,609	10,334	25,164	160,684
(図書のみ) 雑誌・視聴覚資料含まず			124,663	5,817	7,631	3,566	3,608	8,208	23,013	153,493

### 23. 日本十進分類法（NDC）別蔵書統計

類	分類	本館	こぐま号	配本所			アーニス分館	サービスポイント小計	全館合計
				驚別	登別	登別温泉			
0	総記	3,293	141	103	42	35	271	451	3,885
1	哲学	3,162	134	144	115	130	89	478	3,774
2	歴史	13,350	73	196	41	255	752	1,244	14,667
3	社会科学	14,035	140	351	139	116	646	1,252	15,427
4	自然科学	9,258	354	502	236	178	602	1,518	11,130
5	技術	5,884	463	605	328	356	900	2,189	8,536
6	産業	2,866	87	138	39	67	223	467	3,420
7	芸術	9,146	434	492	165	163	461	1,281	10,861
8	言語	1,689	55	67	26	26	37	156	1,900
9	文学	48,255	2,392	3,592	1,772	1,488	3,201	10,053	60,700
	その他 (絵本など)	13,725	1,544	1,441	663	794	1,026	3,924	19,193
	計	124,663	5,817	7,631	3,566	3,608	8,208	23,013	153,493

※ 図書のみ(図書・絵本・紙芝居)。雑誌・視聴覚資料を含まず。

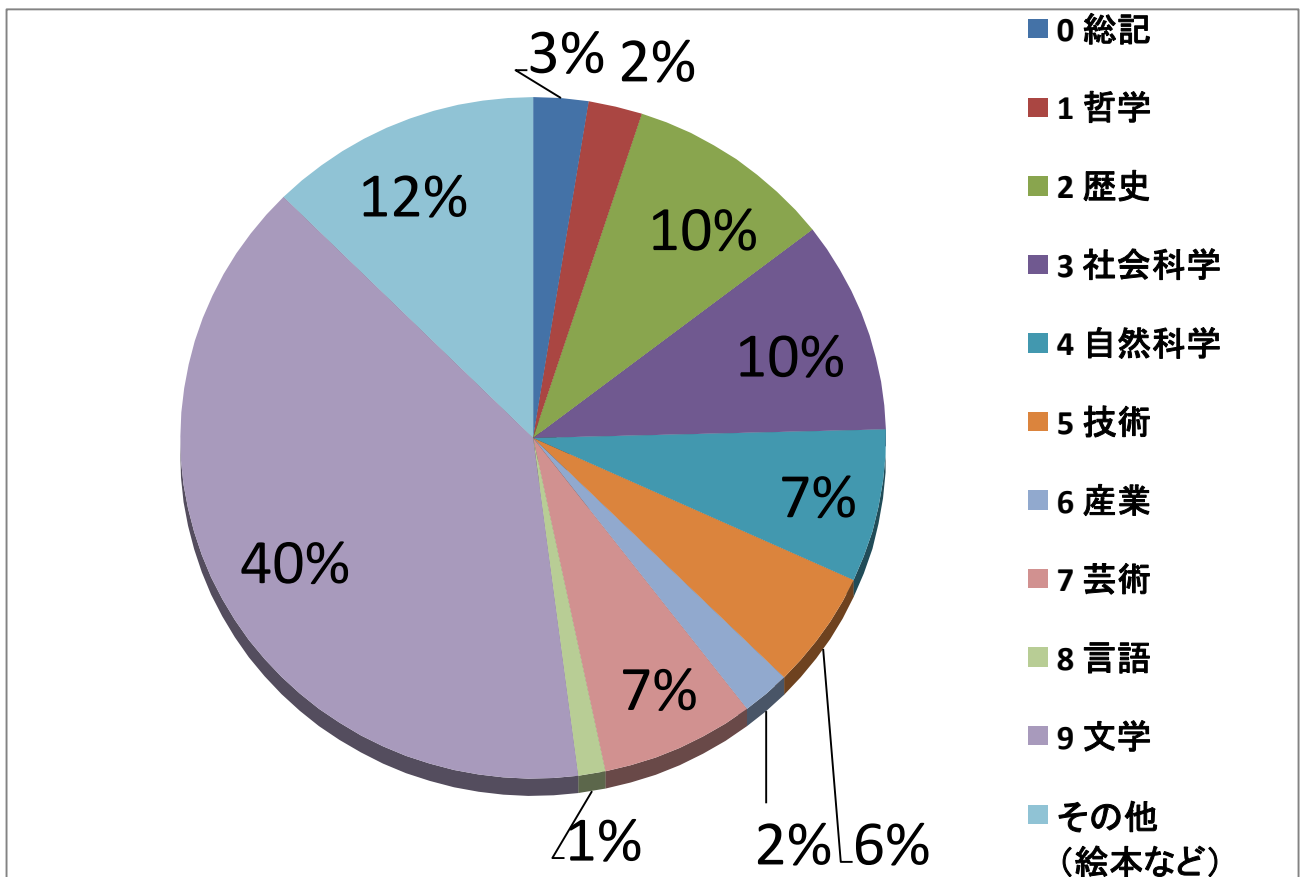

## 24. 平成29年度 資料の受入と除籍（蔵書の増減）

		本館	こぐま号	配本所			アーニス分館	サービスポイント小計	全館合計
				鷺別	登別	登別温泉			
購入	図書	2,994	1,236	302	22	19	368	711	4,941
	紙芝居	16	12	0	0	0	0	0	28
	点訳・その他	0	0	0	0	0	0	0	0
	図書小計	3,010	1,248	302	22	19	368	711	4,969
	雑誌	709	0	0	0	0	417	417	1,126
	AV資料	0	0	0	0	0	1	1	1
	合計	3,719	1,248	302	22	19	786	1,129	6,096
寄贈 ※ 含:弁償	図書	218	9	5	1	1	117	124	351
	紙芝居	7	0	0	1	0	0	1	8
	点訳・その他	0	0	0	0	0	0	0	0
	図書小計	225	9	5	2	1	117	125	359
	雑誌	73	0	1	1	1	226	229	302
	AV資料	0	0	0	0	0	26	26	26
	合計	298	9	6	3	2	369	380	687
その他	図書	0	0	0	0	0	0	0	0
	紙芝居	0	0	0	0	0	0	0	0
	点訳・その他	0	0	0	0	0	0	0	0
	図書小計	0	0	0	0	0	0	0	0
	雑誌	0	0	0	0	0	0	0	0
	AV資料	0	0	0	0	0	0	0	0
	合計	0	0	0	0	0	0	0	0
受入 合計	図書	3,212	1,245	307	23	20	485	835	5,292
	紙芝居	23	12	0	1	0	0	1	36
	点訳・その他	0	0	0	0	0	0	0	0
	図書小計	3,235	1,257	307	24	20	485	836	5,328
	雑誌	782	0	1	1	1	643	646	1,428
	AV資料	0	0	0	0	0	27	27	27
	合計	4,017	1,257	308	25	21	1,155	1,509	6,783
除籍	図書	2,321	3	12	0	44	16	72	2,396
	紙芝居	73	0	0	0	0	0	0	73
	点訳・その他	0	0	0	0	0	0	0	0
	図書小計	2,394	3	12	0	44	16	72	2,469
	雑誌	647	0	0	0	0	419	419	1,066
	AV資料	0	0	0	0	0	0	0	0
	合計	3,041	3	12	0	44	435	491	3,535
蔵書新鮮度		図書のみ（図書・絵本・紙芝居）				3.471%		受入冊数÷蔵書冊数（%）	



## 25. 新聞・雑誌等逐次刊行物 所蔵一覧

斜体字 (Web版赤字) は寄贈 平成30年3月31日現在 (休刊を除く)

新聞 所蔵一覧 (本館) 12紙				五十音順
しんぶん赤旗	朝日新聞	海上保安新聞	高校生新聞	日刊スポーツ
日本経済新聞	日本新華僑報	日本農業新聞	北海道新聞	毎日新聞
室蘭民報	読売新聞			
新聞 所蔵一覧 (アーニス分館) 1紙				五十音順
室蘭民報				
新聞 デジタル版 2紙				
北海道新聞記事データベース、室蘭民報縮刷版DVD				
雑誌 所蔵一覧 (本館) 78誌				五十音順
週刊朝日	AERA (アエラ)	いぶり文芸	We learn (ウイラーン)	ESSE (エッセ)
オール讀物	音楽の友	かざぐるま	家庭画報	NHKきょうの健康
NHKきょうの料理	キルトジャパン	月刊クーヨン	暮らしの手帖	別冊暮らしの手帖
クロワッサン	芸術新潮	毛糸だま	煌 (こう)	COTTON TIME
子供の科学	こどものとも	こどものとも0.1.2	こどものとも年中向き	この本読んで!
月刊碁ワールド	坐	ざいん	SAPIO (サピオ)	詩邦人
NHK趣味の園芸	新潮45	心理臨床の広場	SCREEN	すてきにハンドメイド
すみごこち	スロウ	世界	伊達市民文藝	旅の手帖
中央公論	DAYS JAPAN	短歌誌木賊 (とくさ)	図書館雑誌	苫小牧文学
どん	NATIONAL GEOGRAPHIC	Number ナンバー	日経トレンディ	日経PC21
Newton	市民文芸のぼりべつ	俳句界	母の友	haru_mi
BE-PAL (ビーパル)	婦人公論	婦人之友	PLUS 1 LIVING	文藝春秋
文藝春秋SPECIAL	文藝春秋臨時増刊号	週刊文春	北海道児童文学	北海道生活
季刊北方圏	poroco (ポロコ)	MyLOFE (まいるふえ)	ミセス	ミセスのスタイルブック
室蘭文藝	MORE (モア)	MOE (モエ)	モーリー	茂呂瀾
らんぷ	歴史街道	わかさ		
雑誌 所蔵一覧 (アーニス分館) 32誌				五十音順
InRed (インレット)	きょうの料理ビギナス	健康365	Kodomoe (コトモエ)	こどものとも年少版
サライ	JTB時刻表	将棋世界	小説推理	小説すばる
週刊新潮	住民と自治	装苑	たまごクラブ	短歌
鉄道ジャーナル	driver (ドライバー)	東京人	日経WOMAN	日本カメラ
日本児童文学	花時間	ひよこクラブ	プレジデント	武道
週刊ベースボール	HO (ほ)	北方ジャーナル	Mr. PC	レコード芸術
私のカントリー	わんハート			
その他逐次刊行物 所蔵一覧 (アーニス分館) 29誌				五十音順
aff (あふ)	approach (アプロチ)	Ace 建設業界	永青文庫	開発こうほう
科研費NEWS	かいほジャーナル	クローバー	建設業ハンドブック	国土交通
国立国会図書館	SUBWAY	自治体国際化フォーラム	司法の窓	総務省
地域づくり	調査ニュース	にちぎん	日本教育	ハウジングトリビューン
ファイナンス	Fishing Café	FRANEWS	北海道看護協会ニュース	MAMOR (マモール)
MILK CLUB	ミルシル	リテラポプリ	歴史研究	
その他逐次刊行物 所蔵一覧 (本館・未登録) 14誌				五十音順
學燈	GRAPHICATION	書齋の窓	scripta (スクリプタ)	青春と読書
ちくま	読書推進運動	図書	図書館車の窓	図書館の学校
波	本	本をえらぶ	UP (ゆう・ぴい)	

26. (1) 平成29年度 貸出トップ10 一般書

貸出館 本館

順位	資料名	著者名	出版者	出版年	分類	複本数	利用回数
1	コンビニ人間	村田 沙耶香／著	文藝春秋	2016.7	913.6	8	53
2	錯迷	堂場 瞬一／著	小学館	2017.1	913.6	4	33
3	人魚の眠る家	東野 圭吾／著	幻冬舎	2015.11	913.6	7	32
3	雪煙チェイス	東野 圭吾／著	実業之日本社	2016.12	913.6	6	32
5	茜の茶碗 裏用心棒譚	上田 秀人／著	徳間書店	2017.3	913.6	5	29
5	オトナのたしなみ	柴門 ふみ／著	キノブックス	2017.1	914.6	3	29
7	忍びの国	和田／竜  著	新潮社	2008.5	913.6	5	28
8	継続捜査ゼミ	今野 敏／著	講談社	2016.10	913.6	6	27
8	血	新堂 冬樹／著	中央公論新社	2017.3	913.6	4	27
8	終りなき夜に生れつく	恩田 陸／著	文藝春秋	2017.2	913.6	4	27
8	東京クルージング	伊集院 静／著	KADOKAWA	2017.2	913.6	5	27
8	不発弾	相場 英雄／著	新潮社	2017.2	913.6	4	27
8	夜明けまで眠らない	大沢 在昌／著	双葉社	2016.12	913.6	5	27
8	回帰	今野 敏／著	幻冬舎	2017.2	913.6	5	27
8	マル暴総監	今野 敏／著	実業之日本社	2016.5	913.6	5	27

(2) 貸出トップ10 児童書

貸出館 本館

順位	資料名	著者名	出版者	出版年	分類	複本数	利用回数
1	もこもこもこ	谷川／俊太郎  作	文研出版	2003.4	E	8	49
2	ノンタンがんばるもん	キヨノ／サチコ  作・絵	偕成社	1998.7	E	9	47
3	かいけつゾロリのきょうふのカ	原／ゆたか  さく・え	ポプラ社	1997.7	913.6	7	36
4	かいけつゾロリのチョコレート	原 ゆたか／さく・え	ポプラ社	1990	913.6	9	34
5	あっぷっぷ	中川／ひろたか  文	ひかりのくに	2003.6	E	5	32
6	ぎゅうってだいすき	きむら／ゆういち  さく	偕成社	2009.1	E	10	31
6	こちょこちょあそび	きむら／ゆういち  さく	偕成社	2006.12	E	8	31
8	ドラえもん ほのぼの安らぎ編	藤子・F・不二雄  著	小学館	2000.12	726.1	3	30
8	だるまさんと	かがくい／ひろし  さく	ブロンズ新社	2009.1	E	10	30
10	ぐりとぐら	中川 李枝子／さく	福音館書店	2007.4	E	14	29
10	ねないこだれだ	せな けいこ  さく え	福音館書店	1973	E	3	29

## (3) 平成29年度 予約数トップ10

予約受付館

本館

順位	資料名	著者名	出版者	出版年	分類	複本数	予約回数	複本率
1	マスカレード・ナイト	東野 圭吾／著	集英社	2017.9	913.6	6	34	5.7
2	この世の春 上	宮部 みゆき／著	新潮社	2017.8	913.6	5	33	6.6
3	この世の春 下	宮部 みゆき／著	新潮社	2017.8	913.6	5	32	6.4
4	蜜蜂と遠雷	恩田 陸／著	幻冬舎	2016.9	913.6	5	24	4.8
5	九十歳。何がめでたい	佐藤 愛子／著	小学館	2016.8	914.6	7	23	3.3
6	アキラとあきら	池井戸 潤／著	徳間書店	2017.5	913.6	4	21	5.2
6	夫の後始末	曾野 綾子／著	講談社	2017.10	914.6	3	21	7.0
8	かがみの孤城	辻村 深月／著	ポプラ社	2017.5	913.6	4	20	5.0
8	盤上の向日葵	柚月 裕子／著	中央公論新社	2017.8	913.6	3	20	6.7
8	おらおらでひとりいぐも	若竹 千佐子／著	河出書房新社	2017.11	913.6	3	20	6.7
11	コンビニ人間	村田 沙耶香／著	文藝春秋	2016.7	913.6	8	19	2.4

## (4) 予約複本率トップ10

予約受付館

本館

順位	資料名	著者名	出版者	出版年	分類	複本数	予約回数	複本率
1	老いの僥倖	曾野 綾子／著	幻冬舎	2017.9	914.6	1	11	11.0
2	シニアひとり旅	下川 裕治／著	平凡社	2017.7	292.09	1	10	10.0
3	夫の後始末	曾野 綾子／著	講談社	2017.10	914.6	3	21	7.0
4	盤上の向日葵	柚月 裕子／著	中央公論新社	2017.8	913.6	3	20	6.7
4	おらおらでひとりいぐも	若竹 千佐子／著	河出書房新社	2017.11	913.6	3	20	6.7
6	この世の春 上	宮部 みゆき／著	新潮社	2017.8	913.6	5	33	6.6
7	この世の春 下	宮部 みゆき／著	新潮社	2017.8	913.6	5	32	6.4
8	宝くじで1億円当たった人の末路	鈴木 信行／著	日経BP社	2017.3	159	2	12	6.0
8	大家さんと僕	矢部 太郎／著	新潮社	2017.10	726.1	2	12	6.0
10	マスカレード・ナイト	東野 圭吾／著	集英社	2017.9	913.6	6	34	5.7
10	琥珀の夢 上	伊集院 静／著	集英社	2017.10	913.6	3	17	5.7
12	月の満ち欠け	佐藤 正午／著	岩波書店	2017.4	913.6	3	16	5.3
12	琥珀の夢 下	伊集院 静／著	集英社	2017.10	913.6	3	16	5.3
14	アキラとあきら	池井戸 潤／著	徳間書店	2017.5	913.6	4	21	5.2
15	弥栄の鳥	阿部 智里／著	文藝春秋	2017.7	913.6	2	10	5.0

## ※ 予約複本率

「予約数÷蔵書冊数」で求められる蔵書1冊あたりの予約数。予約の迅速な提供状況を計る指標として用いられる。  
 登別市立図書館本館で受付した予約資料について「西いぶり広域図書館」全体の蔵書数と予約回数から算出。  
 「予約受付館」は登別市立図書館本館。「複本数」と「予約回数」は「西いぶり広域図書館」の3市合計の数値。

27. 「西いぶり広域図書館」統計 (1) 資料が流通(移動)した件数

配送元館	配送先館													
	室蘭本館	輪西分室	本輪西分室	白鳥台分室	室蘭自動車文庫	伊達本館	大滝分室	登別本館	登別こぐま号	鷺別配本所	登別配本所	登別温泉配本所	アーニス分館	合計
室蘭本館		10,427	4,250	2,490	1,990	2,669	47	3,943	432	1,456	89	36	406	28,235
輪西分室	11,242		3,121	843	531	1,926	60	2,572	297	1,367	53	37	313	22,362
本輪西分室	4,970	3,681		952	330	1,841	25	1,142	181	413	71	16	165	13,787
白鳥台分室	2,346	1,031	1,019		231	1,167	17	705	79	273	21	10	141	7,040
室蘭自動車文庫	2,988	395	217	167		238	6	244	63	90	9	3	34	4,454
伊達本館	3,150	1,670	1,235	683	324		609	3,576	558	890	104	52	374	13,225
大滝分室	32	60	27	17	9	347		66	12	26	10	2	6	614
登別本館	6,965	4,771	1,720	1,112	587	4,762	129		6,565	6,595	1,016	621	5,149	39,992
登別こぐま号	336	193	109	72	69	423	11	2,393		673	110	6	261	4,656
鷺別配本所	2,266	1,719	407	219	156	1,071	31	6,565	1,272		96	75	596	14,473
登別配本所	90	40	49	18	9	93	6	955	214	121		24	143	1,762
登別温泉配本所	16	28	13	7	4	46	5	202	9	26	26		21	403
アーニス分館	386	313	173	133	47	303	9	4,255	336	493	88	19		6,555
合計	34,787	24,328	12,340	6,713	4,287	14,886	955	26,618	10,018	12,423	1,693	901	7,609	157,558

(2) 所蔵館以外で貸出された件数

所蔵館	貸出館													
	室蘭本館	輪西分室	本輪西分室	白鳥台分室	室蘭自動車文庫	伊達本館	大滝分室	登別本館	登別こぐま号	鷺別配本所	登別配本所	登別温泉配本所	アーニス分館	合計
室蘭本館		2,178	1,913	1,269	3,817	1,242	24	1,732	248	1,039	89	18	206	13,775
輪西分室	1,104		920	392	387	494	10	674	145	415	28	9	111	4,689
本輪西分室	482	377		208	231	211	1	346	69	198	38	3	68	2,232
白鳥台分室	433	282	340		112	168	6	268	32	162	15	6	92	1,916
室蘭自動車文庫	279	103	138	72		80	1	139	26	68	5	0	33	944
伊達本館	630	720	786	327	237		31	1,088	288	701	40	15	199	5,062
大滝分室	38	63	51	20	13	341		68	13	38	5	1	10	661
登別本館	747	671	503	365	122	1,610	14		771	2,792	363	184	1,065	9,207
登別こぐま号	142	157	99	74	30	267	7	2,119		690	52	6	133	3,776
鷺別配本所	92	120	82	62	17	161	5	2,216	892		30	4	72	3,753
登別配本所	10	15	21	4	4	53	3	346	34	2,580		6	19	3,095
登別温泉配本所	11	18	11	3	3	46	2	204	8	215	321		10	852
アーニス分館	94	91	86	58	14	138	2	655	87	838	38	3		2,104
合計	4,062	4,795	4,950	2,854	4,987	4,811	106	9,855	2,613	9,736	1,024	255	2,018	52,066

### (3) 登録市以外で借りた件数

登録市	貸出先			
	室蘭市	伊達市	登別市	合計
室蘭市		2,237	6,282	8,519
伊達市	2,885		2,466	5,351
登別市	3,276	2,308		6,034
合計	6,611	4,545	8,748	19,904

## 28. 図書館刊行物

### (1) 館報・新刊図書案内・行事案内

刊行物名	7月まで（発行頻度・部数）	8月から（発行頻度・部数）
図書館通信・本館新刊図書案内	毎月 325部	毎月 265部
移動図書館車 新刊図書案内	毎月 160部	
じどうしつだより	年9回 3500部	年9回 B4版 144部
もよおしもの案内	年9回 33部	A4版 90部
じどう新着案内	年9回 75部	年9回 本館13部、BM13部

### (2) ブックリスト

リスト名	対象・種類			配布先
夏休みのおすすめ本	小学校低学年	小学校中学年	小学校高学年	市内小学校
冬休みのおすすめ本	(1・2年生用)	(3・4年生用)	(5・6年生用)	全学級

### (3) 文集・要覧

本は友だち 第43号	2017小・中学生の読書感想文・ 読書感想画コンクール文集	500部	市内小中学校ほか
平成29年度図書館要覧	平成28年度の図書館統計など	100部	主要図書館ほか

### (4) 計画・ビジョン

第3次登別市子ども読書活動推進計画 －豊かな感性と生きる力を育むために－	300部	市議会議員・教育委員・図書館協議会 委員・市民自治推進委員・教育部各グ ループ・市内小中学校・図書館関係機 関・主要図書館ほか
登別市立図書館のめざすもの －登別市の図書館を育てていくために－	100部	

## 29. 平成29年度図書館事業

### (1) 新規事業

移動図書館車更新	こぐま号(3代目)日野リエッセII SPG-XZB60M 排気量4000cc H30年3月
トイレ洋式化改修	本館2階・3階トイレ温水洗浄機能付暖房洋式便座 H29年7月
2つの計画の策定	「第3次登別市子ども読書活動推進計画」「登別市立図書館のめざすもの」策定
図書館広報誌の改善	「図書館通信」内容刷新、「じどうしつだより」部数サイズ配布場所変更 H29年8月

## 29. 平成29年度 図書館事業

### (2) 年間実施事業

月	名称	月日	会場	備考	人数
5月	「こどもの読書週間クイズ」「5月5日の背くらべ」	5月5日	1F児童室	読書と図書館についてのクイズ、しおり配布	38
	めがねおじさんのにんぎょうげきと工作	5月20日	3F会議室	クレヨンカンパニー降幡行雄氏	96
6月	学校図書担当者・図書ボランティア連絡会議	6月30日	3F会議室	小中学校の図書担当教諭・学校司書との連絡会。	38
7月	「図書館長による資料検索入門ー本を探すー」	7月15日	3F会議室	シリーズ講座「図書館への招待」	5
	「はじめての油絵」第1回 講師：高木三千子氏	7月15日	3F会議室	主催「おはなしぼけっと」	6
	夏休み工作	7月29日	3F会議室	低学年はしろやぎの貯金箱、高学年は占い貯金箱を製作	9
	「はじめての油絵」第2回 講師：高木三千子氏	7月29日	3F会議室	主催「おはなしぼけっと」	6
8月	図書館を使った調べる学習コンクール入選作品展	7/29-8/18	1Fロビー	図書館を使った調べる学習コンクール作品展	-
9月	年長児の読書感想画展（3か所で展示）	9/1-15	1Fロビー 他	幼稚園4、保育所4から応募258作品	
	秋の夜の百人一首大会	9月22日	3F会議室	登別カルチャーナイト	7
11月	「紙人形ウレシパ劇場」講師：富樫利一	11月3日	3F会議室	紙人形劇によるアイヌ民話の上演と解説	16
	図書館を育てて行くための市民の集い 第1回	11月11日	3F会議室	登別の図書館を育てていくための利用者懇談会	19
	「初めてのデータベース」シリーズ講座：図書館への招待	11月18日	3F会議室	シリーズ講座「図書館への招待」	5
	登別まちゼミ2017（主催：アーニス）	11月26日	アーニス	「クリスマスカードをつくろう！」	14
12月	クリスマス工作	12月9日	3F会議室	ポップアップクリスマスカードをつくろう！	13
	ふるさと再発見講座「郷土資料を電子データに」	12月9日	3F会議室	講師：高森繁美氏	26
	小中学生の読書感想文・読書感想画コンクール入選者表彰式	12月16日	市民会館	応募：感想文 小347・中102、感想画 小78 入選：感想文 小44・中21、感想画 小10	
	小中学生の読書感想画入選作品展	12/10-24	1Fロビー	入選作品10作品と応募作品を展示	-
	「おはなしぼけっとの新春カルタ大会」	12月16日	3F会議室	主催：おはなしぼけっと	30
1月	絵本講座「大人だからこそうけとめられるもの続」	1月20日	3F会議室	講師：瀧内智子氏	43

月	名称	月日	会場	備考	人数
2月	アイヌ文化講座「アイヌ民族の歴史を学ぼう」	2月17日	3F会議室	講師：富樫利一氏	26
	地域文化講座「たたら製鉄講座」講師：石崎勝男氏	2月24日	3F会議室	日本古来の製鉄法「たたら吹き製鉄」の歴史を学ぶ。	16
3月	雑誌と本のリサイクル市	3/1-29	1Fロビー	保存期限切れの雑誌と除籍本のリサイクル	-

### (3) 定例事業

月	名称	月日	会場	備考	人数
隔月	ビブリオバトルの夕べ (年6回)	木曜日	3F会議室	共催：いぶりびどりぶ♪松田靖子氏	36

### (4) おはなし会・わらべうた

主催	団体名または事業名	月日	会場	大人	子ども	スタッフ	合計
ボランティア	おはなしぼけっと (年12回)	毎月第4土曜	1F えほんのへや	75	70	46	191
	おはなしくれよん (年19回) ※わらべうたと手遊び	毎月第1・3水曜	3F会議室	59	57	35	151
	登別子ども劇場 (年1回)	4月16日	1F えほんのへや	15	11	4	30
職員	えほんのへやのおはなし会 (年10回)	毎月第2土曜	1F えほんのへや	37	45	33	115

### (5) 定例映画会 (野外映画会・真夏の16ミリフィルム映画祭を除く)

月	名称	月日	会場	備考	合計
原則毎月	子ども映画会 (年12回)	第1土曜日	3F会議室	北海道立生涯学習推進センター附属視聴覚センター教材貸出室より上映権付映像資料借用	47
	名画鑑賞会 (年12回)				58

### (6) 移動図書館車「こぐま号」更新関連事業 (共催：室蘭信用金庫、協力：日本工学院北海道専門学校)

事業名	月日	会場	備考	合計
リニューアル記念 新キャラクターなまえ・ぬりえコンテスト	7/4-8/18	図書館・室信店舗	創立100周年記念寄附事業 対象市内幼稚園・保育所の園児	198
こぐま号外観デザイン・新キャラクターネーミングコンテスト	12/25-1/22	図書館・室信店舗	創立100周年記念寄附事業 対象市内小学校・幼稚園・保育所の児童・園児	503
こぐま号 なまえ・ぬりえコンテスト作品展	2/10-24	1Fロビー	最終選考27作品を展示	-
なまえ・ぬりえコンテスト表彰式 室蘭信用金庫車両購入費寄贈式	3/27	市役所	優秀賞1名・工学院デザイナーを表彰	14
リニューアル記念投票コンテスト記念品配布	3/28-5/25	図書館・室信	図書カード64名、色鉛筆47名	111

### 30. 平成29年度テーマ展示

#### (1) 1階ロビー展示

展 示 テ ー マ	期 間
登別市立小中学校教科書展	4月 1日～ 4月22日
「めがねおじさんのにんぎょうげきがやってくる」関連展	4月25日～ 5月20日
「山へ出かけよう 愉しみいろいろ」	5月27日～ 6月17日
「夏を元気にすごす 気をつけよう食中毒・夏バテなど」	6月22日～ 7月15日
「北海道みんなの日」制定記念展示 「開拓の歩み」	7月15日～ 7月27日
図書館を使った調べる学習コンクール入選作品展	7月29日～ 8月18日
追悼「日野原重明氏」展	8月20日～ 8月30日
年長児の読書感想画展	9月 1日～ 9月15日
「論語に関する写真展」	9月20日～ 9月22日
瀬田貞二作品展	9月30日～10月20日
アイヌ講座関係展示	10月25日～11月 5日
図書館に関するブックフェア	11月 7日～12月 8日
小中学生の読書感想画作品展	12月10日～12月24日
「防災とボランティアの日 学び、備えよう」	1月12日～ 2月 9日
室蘭・登別たたら会「ケラ祭り」展	2月20日～ 2月24日
雑誌と本のリサイクル市	3月 1日～ 3月29日

#### (2) 1階ロビー・サブ展示

展 示 テ ー マ	期 間
憲法記念日特集	4月30日～ 5月 7日
「はじめての油絵」講座作品展	9月30日～10月14日
「世界環境デー」パネル展ー知ることからはじめようー	10月15日～10月22日

#### (3) 1階児童室展示

展 示 テ ー マ	期 間
ハッピークリスマス	11月11日～12月25日



### 3 1. 団体貸出・施設搬送 (1) 実施施設一覧

#### ① 定期

(平成30年3月現在)

No.	施設名	貸出期間	冊数	選書	搬送方法	備考
1	登別子育て支援センター	1か月	60	児童室	こぐま号で配達	0～2歳児中心 3・4歳児用10冊
2	富岸子育てひろば	1か月	50	児童室	こぐま号で配達	0～2歳児
3	栄町保育所	1か月	30	児童室	こぐま号で配達	
4	JCHO登別病院 院内保育所	1か月	50	児童室	こぐま号で配達	0～4歳児
5	富岸児童クラブ	1か月	50	児童室	こぐま号で配達	絵本多め、5冊紙芝居
6	白菊幼稚園	2か月	200	児童室	こぐま号・公用車 で配達	25冊はひらがなだけの絵本
7	コロポックルの森	2か月	200	児童室	こぐま号・公用車 で配達	
8	鷺別児童クラブ	1か月	30	児童室	公用車で配達	
9	三愛病院くるみ保育園	1か月半	20	児童室	こぐま号で配達	2歳児中心
10	青葉児童クラブ	1か月	20	児童室	カウンター渡し	1・2年生
11	常盤児童館・児童クラブ	1か月	30	児童室	カウンター渡し	1年生多め
12	登別児童クラブ	1か月	30	利用者	カウンター渡し	
13	幌別西児童クラブ	1か月	約20	利用者	カウンター渡し	
14	絵本を楽しむ会	不定期	不定	利用者	勉強会利用	図書館で毎月1回開催

#### ② 不定期

No.	施設・団体名	貸出期間	冊数	選書	搬送方法	備考
1	しんた21	不定	不定	利用者	カウンター渡し	
2	ふおれすと鉾山	不定	不定	利用者	カウンター渡し	
3	おはなしぼけっと	不定	不定	利用者	カウンター渡し	
4	海陽おはなしマリン	不定	不定	利用者	カウンター渡し	
5	おはなしりぼん	不定	不定	利用者	カウンター渡し	
6	ことばの教室	不定	不定	利用者	カウンター渡し	
7	登別市ボランティアの会	不定	不定	利用者	カウンター渡し	
8	青葉小学校 図書ボランティア	不定	不定	利用者	カウンター渡し	
9	登別小学校司書ボランティア	不定	不定	利用者	カウンター渡し	
10	幌別西小学校 図書ボランティア	不定	不定	利用者	カウンター渡し	
11	幌別東小学校 図書ボランティア	不定	不定	利用者	カウンター渡し	
12	富岸小学校 図書ボランティア	不定	不定	利用者	カウンター渡し	
13	海陽児童クラブ	不定	不定	利用者	カウンター渡し	

## 団体貸出・施設搬送 (2) 小学校学級文庫への貸出

平成28年度より、小学校への団体貸出方法を変更。

「わくわく文庫」を除籍処理し、1学年2コンテナずつ学校に譲渡。

1コンテナ=35冊。1学年3学級以上の小学校へは学級数に応じてコンテナを追加。

平成30年3月31日現在

No.	小学校名	1年	2年	3年	4年	5年	6年	学校計	コンテナ数	冊数
1	幌別小学校	2	2	2	2	1	2	11	12	420
2	幌別西小学校	2	2	2	2	2	2	12	12	420
3	幌別東小学校	1	1	1	1	1	1	6	12	420
4	青葉小学校	2	2	2	2	2	2	12	12	420
5	鷺別小学校	2	2	2	2	2	1	11	12	420
6	若草小学校	2	2	2	2	2	2	12	12	420
7	登別小学校	1	1	1	1	1	1	6	12	420
8	富岸小学校	2	2	3	3	3	2	15	15	525
合計		14	14	15	15	14	13	85	99	3465

## 団体貸出・施設搬送 (3) 小学校の特別支援学級への貸出

特別支援学級への貸出は、図書館が児童数に応じて選書し学期ごとに学校へ搬送と回収。(従来通り)

No.	小学校名	学級名	1学期	2学期	3学期	冊数
1	鷺別小学校	たんぼぼ1	0	23	20	43
		たんぼぼ2	20	20	20	60
		はまなす	30	27	20	77
		あさがお	18	10	10	38
2	幌別小学校	おおぞら	20	26	10	56
		ひだまり	15	15	10	40
		つばさ	17	0	0	17
3	登別小学校	つくし	20	20	10	50
		こぼと	20	20	10	50
4	登別西小学校	ひまわり	0	0	10	10
合計			160	161	120	441

## 3.2. 学校図書担当者・図書ボランティア連絡会議及び児童書展

開催日時	平成29年6月30日(金) 午後3時30分～4時45分 図書館3階会議室・閲覧室
参加者 (38名)	<ul style="list-style-type: none"> <li>・学校図書担当者 11名(小学校6名・中学校5名)</li> <li>・学校司書 4名(小学校4名)</li> <li>・学校図書ボランティア 10名(小学校6名・中学校4名)</li> <li>・教育委員会 13名(部長・参与・学校教育グループ3名・図書館8名)</li> </ul>
内容	情報提供 情報提供 ①「市立小中学校図書室の蔵書と利用状況について」 ② 図書館の小学校学級文庫と特別支援学級への貸出について他 ⑤グループ別交流: 「第3次登別市子ども読書活動推進計画の施策について」(小学校2班と中学1班の3班) ○「図書館を使った調べる学習コンクール」展

### 3 3. 寄附

#### ①図書購入費

ご芳名	金額
登別ライオンズクラブ	30,000
登別ロータリークラブ	50,000
登別建設協会	50,000
新和産業株式会社	50,000

#### ②その他寄付

一階えほんのへや 昼の表替え	市民の方（匿名での寄附を希望）	16,200
移動図書館車更新事業費	室蘭信用金庫創立百周年記念寄附事業	8,000,000

### 3 4. ブックスタート事業

#### 事業概要

対象 市内在住の4カ月児  
 日時 原則第3木曜 乳児検診時  
 実施会場 登別市総合福祉センター「しんた21」

- 配布物
- ①登別市立図書館作成物
    - ・「ブックスタートについて」
    - ・「『こどもの本の相談室』案内」
    - ・「登別図書館 おはなしにおすすめの絵本リスト（0～1さいむけ）」
    - ・「登別市立図書館利用案内」
    - ・登別市立図書館「あかちゃんふれあいえほんカード」
  - ②市販物・既製品等
    - ・「絵本3冊」※絵本はA・Bの2パターン用意。
    - ・「アドバイスブック」「コットンバッグ」※よだれかけはH28年度で配布終了

資料配布日	参加予定人数	参加人数	配布人数	配布率
4月 2017/4/6	32	31	31	100.0
5月 2017/5/11	21	20	20	100.0
6月 2017/6/1	27	23	23	100.0
7月 2017/7/6	30	28	28	100.0
8月 2017/8/9	24	23	23	100.0
9月 2017/9/13	28	27	27	100.0
10月 2017/10/5	20	20	20	100.0
11月 2017/11/2	26	23	23	100.0
12月 2017/12/13	21	21	21	100.0
1月 2018/1/11	24	23	23	100.0
2月 2018/2/14	24	24	24	100.0
3月 2018/3/14	28	28	28	100.0
合計	305	291	291	100.0

## 35. ライブラリースタート事業

### 事業概要

対象 3歳児とその保護者

- 目的 ① 「おすすめ本リスト」による良質な図書の情報提供。  
 ② 選書機会の提供と、それによる読書意欲の啓発。  
 ③ 本を選びために図書館に来館する機会を捉え、図書館で実施しているサービスや事業・利用法を紹介することで今後の図書館利用に繋げる。

周知方法 毎月の3歳児検診（しんた21）時に図書館職員がチラシを配布し事業説明。

選書・申込 図書館（本館）

図書配布 レターパックライトにより送付。アンケート同封（返信用封筒付）。

### 平成29年度実績

- ① 「おすすめ本リスト」絵本など9冊 図書121冊の平均単価 1,238円（計149,849円）  
 ② 事業対象者（3歳児） 299人 （3歳児検診受診時チラシ配布者 294人）  
 ③ 図書受領者 121人 実施率（図書配布率） 40.5%  
 （参考）H28年度実績 事業対象者321人・本の提供88人 実施率27.4%  
 ④ ライブラリースタートで利用者カードを新規に作成した人 本人41人

### 事業アンケート集計結果

アンケート回答者78人 （図書受領者のアンケート回答率 64.46%）

回答方法 ①郵送回答 39 ②Web回答 39

（参考）H28年度アンケート回答数46人 事業者数88人 回答率52.3%

設問		回答数	
1	今回のライブラリースタートの以前に、登別図書館を利用したことがありますか？	よく利用していた。	21
		ときどき利用していた。	33
		利用したことはなかった。	24
2	登別図書館が「こどもの本の相談室」や「おはなし会」などの行事を行っていることをご存じでしたか？	知っていた。事業に参加したこともある。	21
		知っていた。事業に参加したことはない。	47
		知らなかった。	10
3	このライブラリースタート以降、登別図書館を利用していますか？	利用している。	46
		利用したいと考えている。	18
		利用していない。	14
4	登別図書館に特に望まれることはなんですか？1つ選んでください。	本をもっと充実してほしい。	34
		開館日や開館時間を拡大してほしい。	5
		配本所やこぐま号の巡回場所を増やしてほしい。	19
		おはなし会や講演会など、イベントを増やしてほしい。	15
		読書相談や図書館の利用法など、利用者向けのサービスを増やしてほしい。	6

### 36. 小学生の図書館見学

	月日	時間	小学校	学級	人数
1	7月4日	10:45-11:45	幌別小学校	2年1組・2組	41
2	9月27日	10:00-10:30	青葉小学校	2年1組・わかば学級	21
3	10月6日	10:00-10:30	青葉小学校	2年2組・ひまわり	21

### 37. インターンシップ

	期間	時間	学校	人数
1	8/2-3	9:45-17:30	登別青嶺高校	1
2	8/9-10	9:45-17:30	登別青嶺高校	1
3	8/15-29	9:45-17:00	國學院北海道短大	1
4	9/14-15	9:45-15:15	室蘭東翔高校	1
5	9/21-22	9:45-15:15	室蘭東翔高校	1
6	10/26	10:00-15:00	西陵中学	1
7	11/16	9:45-15:00	緑陽中学	1

### 38. 幼稚園・保育所の年長児の読書感想画展

展示 図書館本館・鷺別公民館 9月1日(金)～15日(金)

婦人センター 9/1(金)～8日(金)

応募実績			
幼稚園	応募数	保育所	応募数
リリー文化幼稚園	35	鷺別保育所	18
登別カトリック聖心幼稚園	44	栄町保育所	20
白菊幼稚園	70	富士保育所	25
コロボックルの森	26	幌別東保育所	20
計	258	(参考) H28年度応募数	265

### 39. 小中学生の読書感想文・感想画コンクール

表彰式 市民会館中ホール 12月16日(土) 午後2時～

感想画展 図書館本館 12月10日(日)～12月24日(日)

小学校		1年生	2年生	3年生	4年生	5年生	6年生	計
感想文	応募数	52	57	67	55	63	53	347
	入選数	6	8	5	8	9	8	44
感想画	応募数	35	29	2	11	0	1	78
	入選数	4	3	1	1	0	1	10
中学校		1年生	2年生	3年生	計			
感想文	応募数	34	43	25	102	平成29年度は、中学生の読書感想画の応募無し。		
	入選数	7	9	5	21			

## 図書館要覧 平成30年度

平成30年7月発行

編集・発行 登別市立図書館

〒059-0012 登別市中央町5丁目2番地1

TEL 0143-85-4324

FAX 0143-85-4325

E-mail : [toshokan@city.noboribetsu.lg.jp](mailto:toshokan@city.noboribetsu.lg.jp)

<http://www.noboribetsu.ed.jp/~iinkai/library/index.html>