

令和元年度
(2019 年度)

図書館要覧

豊かな時間を図書館で



胆振図書館協議会研究集会（平成 30 年 11 月 30 日）
「ヨーロッパ公共図書館からの報告」（講師：永田治樹氏）

登別市立図書館

目 次

1. 沿革	1
2. 施設概要	2
3. 開館時間・休館日	4
4. 地図	5
5. 組織・職員	5
6. 図書館協議会	6
7. 予算概要・年度別推移	6
8. 平成31年度予算内訳	7
9. 平成30年度重点施策	7
10. 主要指標	8
11. 年度別貸出冊数	9
12. 年度別利用者数	9
13. 年度別相互貸借冊数	9
14. 平成30年度利用統計	10
(1) 本館	10
(2) 移動図書館車「こぐま号」	12
(3) 鷲別配本所	14
(4) 登別配本所	16
(5) 登別温泉配本所	18
(6) アーニス分館	20
(7) サービスポイント（分館・配本所）小計	22
(8) 全館合計	24
15. 移動図書館車「こぐま号」年度別貸出統計	26

16.	年齢一分類別貸出統計	28
17.	年齢別有効登録者数	30
18.	年齢別貸出統計表	31
19.	年齢別利用人数	31
20.	曜日別利用統計	32
21.	時間帯別利用統計	33
22.	平成30年度蔵書統計	34
23.	日本十進分類法（NDC）別蔵書統計	36
24.	平成30年度資料の受入と除籍	37
25.	新聞・雑誌等逐次刊行物所蔵一覧	38
26.	貸出・予約・予約複本率トップ10	39
27.	「西いぶり広域図書館」統計	41
28.	図書館刊行物	42
29.	平成30年度図書館事業	42
30.	平成30年度テーマ展示	45
31.	団体貸出・施設搬送	46
32.	学校図書担当者・図書ボランティア連絡会議	47
33.	寄附	48
34.	ブックスタート事業	48
35.	ライブラリースタート事業	49
36.	小学生の図書館見学	50
37.	インターンシップ	50
38.	幼稚園・保育所の年長児の読書感想画展	50
39.	小・中学生の読書感想文・感想画コンクール	50

1. 沿革

昭和40年	4月	登別町中央公民館に付属図書室開設。
昭和42年	12月	登別町総合開発計画審議会で町民1人一冊の蔵書をもつ図書館設定計画策定。
昭和43年	4月	図書館建設資金として昭和43年から1千万円を積立て。 昭和45年度を目途に図書館を新設する方針決定。
昭和46年	9月	登別市中央町5丁目21番地に図書館新築工事着工。
昭和47年	3月	図書館新築工事竣工。(鉄筋コンクリート・3階建延べ1,025㎡)
昭和47年	3月	登別市立図書館条例制定。
昭和47年	5月	登別市立図書館開館。
昭和48年	5月	登別市鷺別支所に配本所開設。
昭和49年	4月	登別市登別支所に配本所開設。
昭和50年	11月	移動図書館車「こぐま号」運行開始。(36ステーション巡回)
平成2年	4月	老人大学出前文庫開始。
平成2年	8月	大規模改修工事。(屋上防水、外壁塗装、内部床、壁、天井塗装、窓枠改修)
平成8年	6月	市立幼稚園に読み聞かせ文庫開設。
平成9年	7月	図書館条例施行規則改正。
平成9年	10月	3市(登別・室蘭・伊達)図書館相互利用開始。
平成10年	6月	新図書館建設構想21人委員会設置。
平成11年	4月	移動図書館車巡回ステーション6ヶ所新設し46ヶ所となる。
平成11年	4月	新図書館建設基金条例制定。積立金8千万円予算化。
平成11年	7月	蔵書データ入力開始。
平成11年	9月	新図書館建設構想21人委員会から新図書館の建設についての報告。
平成11年	11月	緊急雇用対策特別基金事業により蔵書データ入力を委託業務開始。 (12年3月終了)
平成12年	9月	移動図書館車「こぐま号」更新。
平成13年	11月	情報センター(アーニス内)に配本所開設。
平成14年	3月	図書館システム導入。 鷺別・登別配本所、情報センターとのオンライン化。
平成15年	8月	登別温泉ふれあいセンターに配本所開設。
平成16年	4月	移動図書館車の学校巡回開始。
平成18年	4月	「登別市子ども読書活動推進計画」策定。 移動図書館車の運行業務を民間委託。
平成19年	1月	開館時間延長の試行開始。(毎週木曜日19時30分まで)
平成19年	12月	図書館システムの更新。
平成20年	4月	開館時間延長の実施。(毎週木曜日19時30分まで)
平成20年	9月	図書館1階便所洋式化修繕。
平成21年	5月	図書館内部及び図書館駐車場改修工事。
平成22年	12月	図書館暖房設備整備、暖房用ボイラーの更新。
平成23年	4月	子どもの読書活動優秀実践図書館文部科学大臣表彰。
平成23年	10月	資料の装備及び蔵書データの仕様・バーコード仕様変更。
平成24年	1月	西いぶり広域図書館情報システム稼動開始。(登別・室蘭・伊達) (富士通公共図書館システム アイリスフィエラV1)

	同	TRC 新刊全件マーク (T タイプ) ・典拠ファイル T 導入開始。
	同	図書館条例施行規則全部改正。
平成 24 年	4 月	図書館条例一部改正。
	同	緊急雇用創出推進事業「西いぶり広域図書館システム対応図書館資料整備事業」開始。(25 年 3 月終了)
平成 24 年	5 月	図書館処務規程一部改正。
平成 24 年	10 月	図書館男子便所修繕。
	同	図書館開館 40 周年記念事業実施。
平成 25 年	3 月	「第 2 次登別市子ども読書活動推進計画」策定。
平成 25 年	4 月	西いぶり広域図書館 Web リクエスト (未所蔵資料予約) 開始。
	同	図書館内全フロアに Wi-Fi スポット設置。
	9 月	鷲別配本所開館時間延長。(午後 6 時まで)
平成 26 年	8 月	アーニス分館開館。
	同	図書館条例一部改正。
	同	図書館条例施行規則一部改正。
平成 27 年	4 月	オンラインデータベース・国立国会図書館デジタル化資料提供開始。
	10 月	アーニス休館日、木曜日に変更 (図書館条例施行規則一部改正)
	11 月	「地域住民生活等緊急支援のための交付金」事業「ライブラリースタート」開始。
平成 28 年	4 月	ブックスタート、図書館事業に移管。
平成 28 年	5 月	「すくすく赤ちゃんルーム」(授乳室) 設置。
平成 29 年	7 月	図書館 2 階・3 階トイレ改修 (温水洗浄機能付洋式暖房便座)
平成 30 年	3 月	移動図書館車「こぐま号」車両更新 (3 代目) (室蘭信用金庫創立 100 周年記念寄附事業)
	同	「第 3 次登別市子ども読書活動推進計画」策定。
	同	「登別市立図書館のめざすもの」策定
	3 月	移動図書館車運行業務、道南バス委託終了(3/31)
	12 月	「フリースポット」Wi-Fi スポット設置 (12/19)

(平成 31 年 3 月 31 日現在)

2. 施設概要

(1) 本館

所在地	登別市中央町 5 丁目 2 1 番地 1											
敷地面積	889.62㎡											
構造	鉄筋コンクリート造 地上 3 階建											
延床面積	1,025.38㎡											
総工事費	55,707,000 円	財源内訳	<table border="0" style="font-size: 2em; vertical-align: middle;"> <tr> <td style="font-size: 1.5em;">{</td> <td>国庫補助</td> <td>5,000,000 円</td> </tr> <tr> <td></td> <td>起債</td> <td>30,000,000 円</td> </tr> <tr> <td></td> <td>一般財源</td> <td>20,707,000 円</td> </tr> </table>	{	国庫補助	5,000,000 円		起債	30,000,000 円		一般財源	20,707,000 円
{	国庫補助	5,000,000 円										
	起債	30,000,000 円										
	一般財源	20,707,000 円										
	着工	昭和 46 年 9 月										
	竣工	昭和 47 年 3 月										
	開館	昭和 47 年 5 月										

内訳

1 階	事務室	18.00 ㎡	えほんのへや	37.96 ㎡
-----	-----	---------	--------	---------

345.86 m ²	児童室	78.02 m ²	その他	155.63 m ²
	ロビー	56.25 m ²		
2階 339.76 m ²	一般書1	109.48 m ²	開架庫	60.80 m ²
	一般書2			
	一般書3	19.25 m ²	その他	150.23 m ²
3階 339.76 m ²	書庫	38.70 m ²	閲覧席	62.56 m ²
	閉架書庫	60.80 m ²	会議室	64.50 m ²
	郷土資料室	18.71 m ²	その他	94.49 m ²

館内図

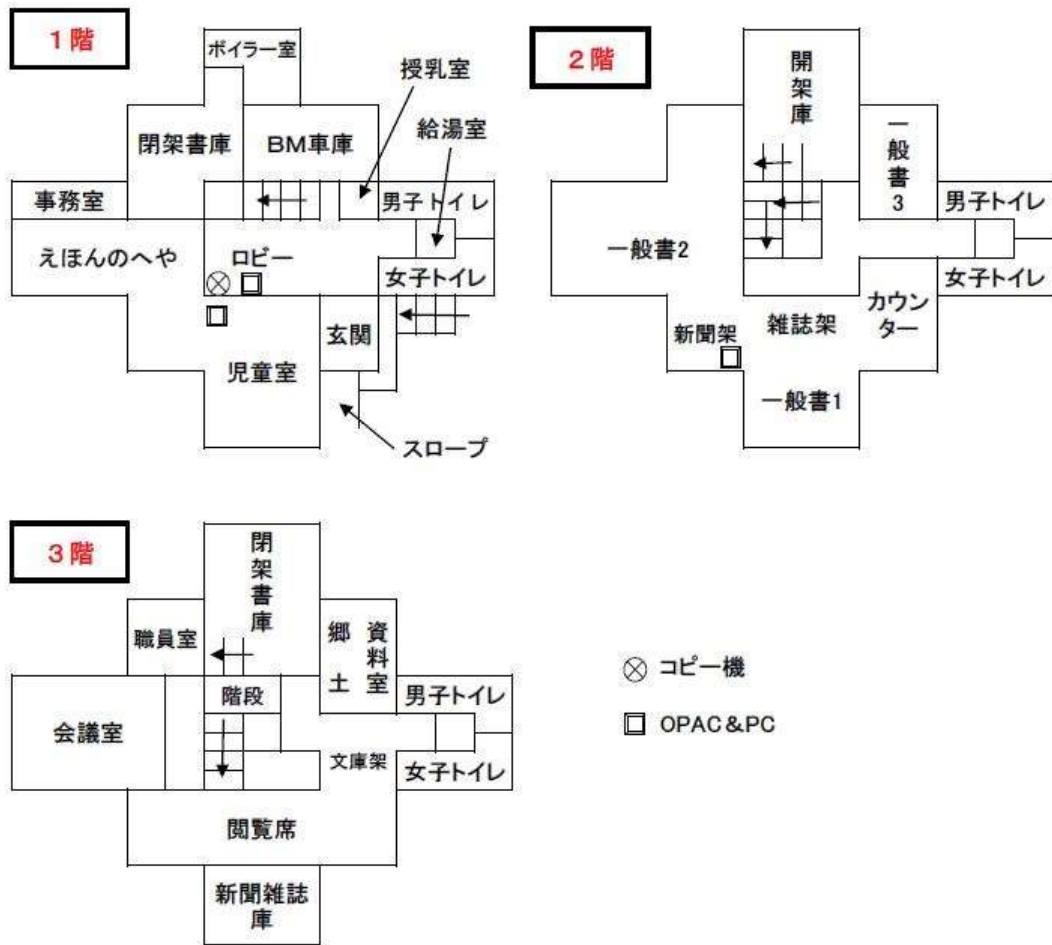

(2) アーニス分館

協同組合	登別中央ショッピングセンター 愛称「アーニス」
所在地	登別市中央町4丁目11番地
敷地面積	6,876 m ²
構造	鉄筋コンクリート造
階数	地下1階・地上4階
建築面積	4,978 m ²
延床面積	14,328 m ²
駐車台数	約300台

竣工・落成 平成6年12月6日

オープン 平成6年12月9日

【アーニス分館】

専有階 2階

床面積 約260㎡

分館開館 平成26年8月1日



3. 開館時間・休館日

(1) 本館

開館時間 火曜日から日曜日 10時～18時
ただし、木曜日は 10時～19時30分

休館日

- (1) 月曜日
- (2) 国民の祝日 国民の祝日が月曜日のときは翌火曜日も
※5月5日(こどもの日)・11月3日(文化の日)は開館。
- (3) 年末年始の休日(1月2日から5日まで及び12月31日)
- (4) 図書整理日(毎月最終金曜日)
- (5) 特別整理期間(7日を超えない範囲で館長が定める期間)

(2) アーニス分館

開館時間 10時～20時

休館日

- (1) 木曜日
- (2) 年末年始の休日(1月2日から5日まで及び12月31日)
- (3) 図書整理日(毎月最終金曜日)
- (4) 特別整理期間(7日を超えない範囲で館長が定める期間)

(3) 配本所

配本所	驚別配本所	登別配本所	登別温泉配本所
開館時間	9:00～18:00	月～金 9:00～17:30 土・日 9:00～17:00	9:00～15:00
休館日	年末年始のみ (12月31日～1月5日)		なし(年中無休)

4. 地図

①図書館(本館) 登別市中央町5丁目21番地1 ☎85-4324

②アーニス分館 (登別中央ショッピングセンター アーニス2階) ☎81-2182

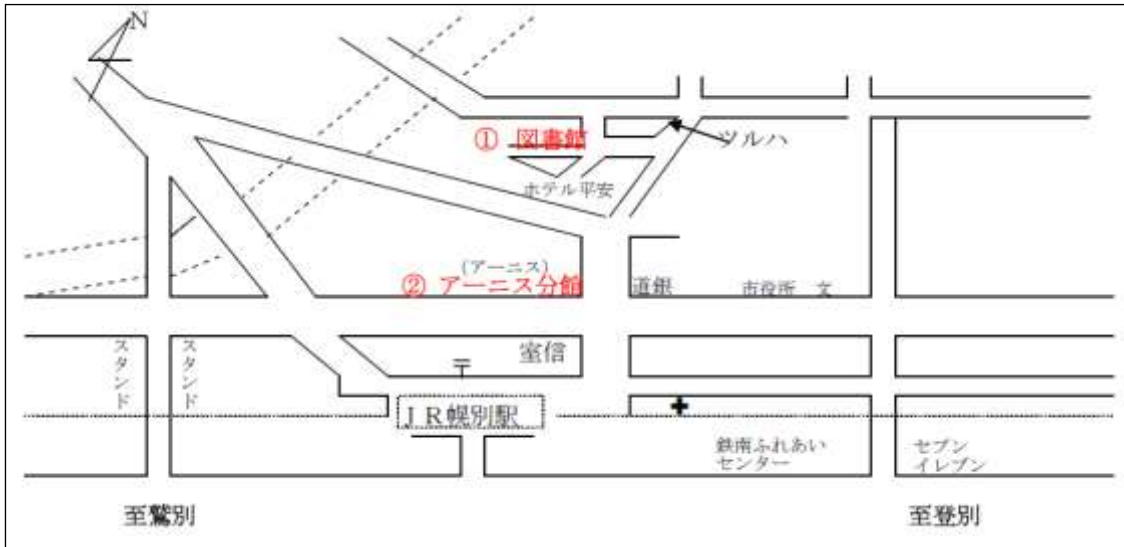

③驚別配本所 ☎86-8823

④驚別配本所 ☎86-8823

⑤驚別配本所 ☎86-8823

驚別公民館

登別婦人センター

登別温泉ふれあいセンター

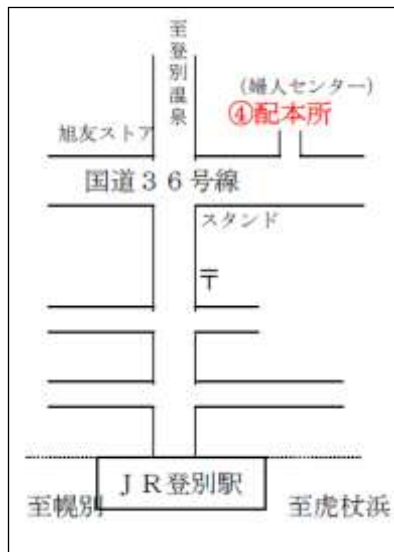
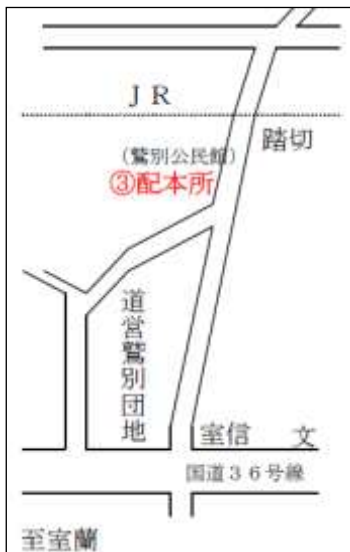

5. 組織・職員

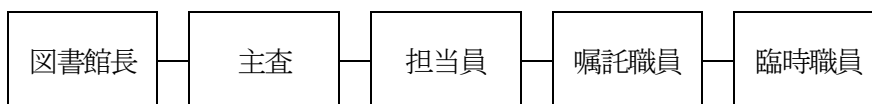

教育部 図書館 正職員4名(2) 本館・こぐま号 嘱託職員3名(2)、臨時職員5名(1)
 アーニス分館 臨時職員4名(1)

()内は司書有資格者数 平成31年4月1日現在

6. 図書館協議会

(1) 平成31年度図書館協議会委員

(任期：平成30年6月1日から平成32年5月31日)

氏 名	選 出 区 分
神谷 博達	学校教育関係
合田 美津子	社会教育関係
松原 條一	社会教育関係
須藤 和恵	家庭教育の向上に関する活動を行うもの
柴山 太一	学識経験者

※登別市立図書館条例第6条～第9条に基づき設置

平成31年4月1日現在

(2) 平成30年度図書館協議会開催記録

会 議	開 催 月 日
第1回図書館協議会	12月12日(水)
第2回図書館協議会	3月27日(水)

7. 予算概要 (年度別推移)

直近5年間の予算状況 (当初予算額)

単位：円

年度		27	28	29	30	31
区分						
図書館費予算額		31,502,000	29,971,000	45,103,000	24,894,000	27,973,000
一般会計予算(千円)		20,220,000	21,010,000	20,030,000	20,965,000	22,120,000
図書館費割合(%)		0.156	0.143	0.225	0.119	0.126
資料費	図書費	8,110,000	8,058,000	8,058,000	8,112,000	7,980,000
	逐次刊行物	1,027,000	1,027,000	1,027,000	1,030,000	1,110,000
	視聴覚資料					
	計	9,137,000	9,085,000	9,085,000	9,142,000	9,090,000
資料費前年度比(%)		96.5	99.4	100	100.6	99.4
前年度末人口(人)		50,255	49,630	49,090	48,519	47,931
人口一人当たり資料費		181.81	183.05	185.07	188.42	189.65

※27年度以降の「資料費」に有料データベース分は含まず。

8. 平成31年度予算内訳

項 目	予算額 (千円)	説 明
報酬	55	図書館協議会委員報酬

報償費	1,267	講師謝礼、読書感想文・感想画コンクール記念品、年長児読書感想画記念品、ブックスタート・ライブラリースタート事業図書購入費
旅費	27	会議出席旅費、協議会委員費用弁償
需用費	14,105	図書購入費、消耗品費、燃料費、修繕料、印刷製本費、光熱水費
	(9,090)	() は図書購入費分を内数扱い
役務費	1,136	アーニス専用回線使用料、電話料、消防設備点検手数料等
委託料	2,813	施設機械警備、清掃業務、システム保守点検業務
使用料及び賃借料	5,305	アーニス賃借料、コピー機、印刷機、ファクシミリ、AED借上料、有料データベース使用料
原材料費	20	施設補修等原材料
備品購入費	33	業務用パソコン及び市民用パソコン購入(備荒資金)
負担金・補助及び交付金	643	図書館ネットワークサービス広域化事業負担金等
公課費	41	移動図書館車車検に伴う重量税
工事請負費	2,528	本館3階防火設備改修工事
図書館費合計	27,973	前年度比較 3,079(千円)増

9. 平成30年度重点施策

○市民参加型図書館への成長を図る

- ・市民活動サポーター(ボランティア)組織の立ち上げ(制度設計・説明会・研修会の開催)

○施設・設備

- ・平成31年度の西いぶり図書館情報システム更新にむけ、3市で協議を行い準備を進める。
- ・幌別西小学校の書庫閉鎖に伴い、今後の代替場所を選定し、既存の蔵書を移管する。
- ・窓のブラインドの破損箇所の交換。
- ・アーニス分館に郷土資料コーナーを開設する。

○資料

- ・書架の飽和状態の解消のため資料の除籍を進める。併せて除籍資料の有効活用を図る。
- ・書架の整理、除籍、除架をすすめ、利用者がわかりやすい環境をつくる。
- ・郷土資料のデジタル化について、来年度予算への計上を目指す。また市民との協働により郷土資料の作成やデジタル化をすすめる。引き続き郷土資料の整理を行う。
- ・寄贈資料の登録の迅速化と書誌の質向上を目指す。
- ・延滞者や長期未返却者への督促の推進と不明本の処理を行う。

○サービス

- ・障がい者向け郵送の制度の要綱を作成し、サービスを開始する。
- ・移動図書館車「こぐま号」の管理・運行を円滑に行う。

○事業

- ・ライブラリースタート事業の配布率の向上に努める。
- ・情報リテラシーサービス・利用教育のため、引き続き図書館活用講座を実施する。

○胆振図書館協議会

- ・本年度は本市が会長市であるため、総会及び研究集会・理事会を開催する。

10. 主要指標（過去10年間）

		対象年度										備考
		2 1	2 2	2 3	2 4	2 5	2 6	2 7	2 8	2 9	30	
		西暦										
		2009	2010	2011	2012	2013	2014	2015	2016	2017	2018	
人 口	人	52,199	51,892	51,474	50,985	50,613	50,255	49,630	49,090	48,519	47,931	年度末住民登録人口
開館日数（本館）	日	275	269	276	276	275	277	278	276	276	274	
こぐま号巡回日数	日	226	224	225	222	225	226	225	223	223	224	
登録者数（個人）	人	17,666	18,773	19,829	20,231	21,081	22,073	23,059	27,970	24,794	25,562	年度末個人登録者数
登録率	%	33.84%	36.18%	38.52%	39.68%	41.65%	43.92%	46.46%	56.98%	51.10%	53.33%	登録者数（個人）÷人口
有効登録者数（個人）	人	6,058	6,062	※	6,587	6,254	5,386	5,371	5,233	4,936	4,779	年度内の一年間に図書館の資料を借りた実人数（個人）
有効登録者登録率	%	11.61%	11.68%	※	12.92%	12.36%	10.72%	10.82%	10.66%	10.17%	9.97%	有効登録者数（個人）÷人口
貸出冊数	冊	241,869	241,184	242,016	236,070	234,993	227,228	239,977	218,954	203,612	192,264	全利用区分の合計（団体含）
一日平均貸出冊数	冊	880	897	877	855	855	820	863	793	738	702	貸出点数÷開館日数（本館）
（個人貸出冊数のみ）	冊	220,197	212,216	219,646	221,127	216,172	211,669	220,161	209,581	193,218	182,320	相互貸借含む
貸出密度	冊	4.63	4.65	4.70	4.63	4.64	4.52	4.84	4.46	4.20	4.01	貸出数÷人口
利用者数	人	-	-	-	64,310	62,924	61,233	63,889	59,149	55,471	54,078	個人・団体等の総計
予約件数	件	17,740	16,411	16,632	21,780	24,133	22,086	24,216	22,726	23,730	24,063	予約・リクエスト件数 全区分計
蔵書冊数	冊	154,814	159,942	164,930	166,330	170,225	173,732	158,592	157,493	160,684	163,043	雑誌・AV資料含む
（図書のみ）	冊	154,125	158,891	159,300	161,136	164,986	167,832	152,239	150,635	153,493	155,669	図書ののみ
一人当たり蔵書冊数	冊	2.97	3.08	3.20	3.26	3.36	3.46	3.20	3.21	3.31	3.40	蔵書数÷人口
蔵書回転率	回	1.56	1.51	1.47	1.42	1.38	1.31	1.51	1.39	1.27	1.18	貸出数÷蔵書数
資料費	円	10,720,000	8,720,000	8,400,000	8,920,000	9,295,000	9,473,000	9,137,000	9,085,000	9,085,000	9,142,000	当初予算額
一人当たり資料費	円	205.37	168.04	163.19	174.95	183.65	188.50	184.10	185.07	187.25	190.73	資料費÷人口
年間受入図書冊数	冊	7,835	6,019	6,557	5,601	5,554	5,607	5,121	5,086	5,328	5,052	雑誌・AV資料含まず
（購入図書のみ）	冊	7,614	5,700	6,292	5,369	5,357	5,335	4,884	4,781	4,969	4,866	寄贈等含まず
図書館費予算額	円		28,161,000	29,325,000	31,440,000	25,731,000	31,199,000	31,502,000	29,971,000	45,103,000	24,894,000	当初予算額
一般会計予算（千円）	千円		19,113,000	19,770,000	19,411,000	19,075,000	20,192,000	20,220,000	21,010,000	20,030,000	20,965,000	当初予算額
図書館費割合	%		0.147%	0.148%	0.162%	0.135%	0.155%	0.156%	0.143%	0.225%	0.119%	一般会計予算に占める図書館費の割合（当初予算）

平成23年度は年度途中での図書館システム変更により統計項目と集計基準の変更あり。【※】は整合性のある通年数値の算出不可。

有効登録者数とは年度内に図書館を利用した実人数を指す。（日図協『公共図書館調査票記入要項』）利用者カード更新の有無とは関係ない。

1 1. 年度別貸出冊数 (過去5年間)

区分 \ 年度	26	27	28	29	30
本館	139,339	140,161	133,376	119,771	113,702
移動図書館車	23,898	23,654	21,241	20,131	18,893
驚別配本所	31,719	33,840	32,605	32,581	28,588
登別配本所	3,072	3,762	3,470	3,541	2,877
登別温泉配本所	1,047	815	563	703	456
アーニス分館	12,594	17,929	18,326	16,551	17,804
分館・配本所計	48,432	56,346	54,964	53,376	49,725
個人貸出小計	211,669	220,161	209,581	193,218	182,320
団体貸出	15,559	19,816	9,373	10,394	9,944
合計	227,228	239,977	218,954	203,612	192,264

※「団体貸出」以外は個人貸出と相互貸借の合計。

※「アーニス分館」は平成26年8月1日より。それ以前は「地域情報センター P I P」。

※平成28年度より、小学校の学級文庫への団体貸出は、資料をすべて除籍処理したうえで貸出・搬送する方式に変更したため、統計上の「団体貸出」冊数に計上されない。

1 2. 年度別利用者数 (過去5年間)

区分 \ 年度	26	27	28	29	30
本館	32,549	32,178	29,880	27,694	27,079
移動図書館車	9,727	9,584	8,925	8,297	8,112
驚別配本所	8,783	9,328	8,783	8,791	8,177
登別配本所	1,037	1,194	1,089	1,100	967
登別温泉配本所	401	328	203	223	157
アーニス分館	7,882	10,225	9,578	8,600	8,752
分館・配本所計	18,103	21,075	19,653	18,714	18,053
団体貸出	854	1,052	691	766	834
合計	61,233	63,889	59,149	55,471	54,078

※「団体貸出」以外は個人貸出と相互貸借の合計。

1 3. 年度別相互貸借冊数 (過去5年間)

区分 \ 年度	26	27	28	29	30
貸出冊数	197	153	147	138	114
借受冊数	1,933	1,847	1,223	1,600	1,638
合計	2,130	2,000	1,370	1,738	1,752

※「西いぶり広域図書館」開始により室蘭市・伊達市の図書館資料は相互貸借に含まず。
(平成24年1月から)

14. 平成30年度利用統計 (1) 本館 ①

		月												
		4月	5月	6月	7月	8月	9月	10月	11月	12月	1月	2月	3月	計
開館日数		23	24	25	17	25	21	24	24	24	20	22	25	274
貸出冊数	個人	8,977	9,471	9,467	8,961	10,119	9,119	9,346	9,822	10,120	8,807	8,836	10,518	113,563
		内、児童のみ			25,370	内、市内在住のみ			101,955	内、市内在住の児童のみ			23,253	
	団体	735	834	814	745	622	1,062	626	987	544	962	808	862	9,601
	相互	7	23	7	8	13	14	5	12	8	17	17	8	139
合計		9,719	10,328	10,288	9,714	10,754	10,195	9,977	10,821	10,672	9,786	9,661	11,388	123,303
利用者数	個人	2,111	2,268	2,297	2,059	2,444	2,074	2,255	2,406	2,323	2,055	2,149	2,556	26,997
	団体	61	63	80	49	66	62	82	61	73	80	66	67	810
	相互	7	13	6	6	7	8	3	7	5	7	8	5	82
	その他													0
合計		2,179	2,344	2,383	2,114	2,517	2,144	2,340	2,474	2,401	2,142	2,223	2,628	27,889
資料別 貸出冊数 (全資格 合計)	一般書	4,565	5,128	4,900	4,326	4,797	4,679	4,829	4,882	5,377	4,607	4,782	5,330	58,202
	大活字本	0	1		1		2			3	2			9
	児童書	4,341	4,329	4,553	4,596	5,157	4,662	4,310	5,117	4,422	4,447	4,237	5,205	55,376
	紙芝居	41	61	47	36	29	45	58	47	27	45	30	39	505
	大型絵本	6	14	10	4	5	6	11	7	11	14	2	5	95
	郷土資料	141	137	142	137	166	115	98	133	102	110	91	118	1,490
	参考資料	21	9	18	14	10	11	11	7	14	10	6	4	135
	雑誌	604	648	618	600	590	670	651	628	710	544	506	678	7,447
	その他		1				5	9		6	7	7	9	44
	AV資料													0
	パソコン利用	未集計												
合計		9,719	10,328	10,288	9,714	10,754	10,195	9,977	10,821	10,672	9,786	9,661	11,388	123,303
登録人数 (年度末)	個人	18,694	利用人数 (2018.4.1 ~2019.3.31)		個人	27,027	有効登録者数 ('18年度の1年間に 図書館の資料を 借りた実人数)		個人	3,729	有効登録者数 のうち市内在住者 (住所未設定除く)		個人	3,482
	団体	609			団体	892			団体	108			団体	65
	合計	19,303			合計	27,919			合計	3,837			合計	3,547

(1) 本館 ②

		月	4月	5月	6月	7月	8月	9月	10月	11月	12月	1月	2月	3月	計
新規 登録者数	個人	110	72	42	25	17	38	21	16	34	29	48	38	490	
	団体	1						1			1			3	
	相互													0	
	その他													0	
	合計	111	72	42	25	17	38	22	16	34	30	48	38	493	
予約冊数 (受付館)	個人	1,052	1,146	1,071	1,177	1,211	1,153	1,211	1,192	1,160	1,248	1,087	1,387	14,095	
	団体	159	278	93	159	214	71	226	86	181	156	60	211	1,894	
	相互	5	23	7	8	12	14	11	8	4	22	11	10	135	
	その他													0	
	合計	1,216	1,447	1,171	1,344	1,437	1,238	1,448	1,286	1,345	1,426	1,158	1,608	16,124	
手段別 予約冊数 (受付館) (全資格)	窓口	790	1,056	823	967	1,057	868	1,064	897	877	945	776	1,150	11,270	
	館内OPAC	7	0	5	8	9	15	4	19	9	4	12	16	108	
	WebOPAC	418	391	343	369	371	355	380	370	459	477	368	441	4,742	
	携帯OPAC	1	0			0					0	2	0	3	
	その他												1	1	
	合計	1,216	1,447	1,171	1,344	1,437	1,238	1,448	1,286	1,345	1,426	1,158	1,608	16,124	
相互貸借 冊数	借受	140	125	92	139	153	140	164	164	80	159	131	151	1,638	
	貸出	6	21	6	7	9	9	4	10	5	17	14	6	114	
	合計	146	146	98	146	162	149	168	174	85	176	145	157	1,752	
一日平均 貸出冊数	個人	390.3	394.6	378.7	527.1	404.8	434.2	389.4	409.3	421.7	440.4	401.6	420.7	414.5	
	団体	32.0	34.8	32.6	43.8	24.9	50.6	26.1	41.1	22.7	48.1	36.7	34.5	35.0	
	相互	0.3	1.0	0.3	0.5	0.5	0.7	0.2	0.5	0.3	0.9	0.8	0.3	0.5	
	計	422.6	430.3	411.5	571.4	430.2	485.5	415.7	450.9	444.7	489.3	439.1	455.5	450.0	
一日平均 利用者数	個人	91.8	94.5	91.9	121.1	97.8	98.8	94.0	100.3	96.8	102.8	97.7	102.2	98.5	
	団体	2.7	2.6	3.2	2.9	2.6	3.0	3.4	2.5	3.0	4.0	3.0	2.7	3.0	
	相互	0.3	0.5	0.2	0.4	0.3	0.4	0.1	0.3	0.2	0.4	0.4	0.2	0.3	
	計	94.7	97.7	95.3	124.4	100.7	102.1	97.5	103.1	100.0	107.1	101.0	105.1	101.8	

(2) 移動図書館車「こぐま号」 ①

月		4月	5月	6月	7月	8月	9月	10月	11月	12月	1月	2月	3月	計		
開館日数		20	17	20	19	19	17	19	18	20	17	19	19	224		
貸出冊数	個人	1,618	1,756	2,126	1,525	1,309	1,356	1,951	1,869	1,131	1,500	1,716	1,036	18,893		
		内、児童のみ			8,856	内、市内在住のみ			17,838	内、市内在住の児童のみ			8,468			
	団体	30	37	30		30	30	30	30		30	30		277		
	相互													0		
合計		1,648	1,793	2,156	1,525	1,339	1,386	1,981	1,899	1,131	1,530	1,746	1,036	19,170		
利用者数	個人	576	835	1,058	514	492	562	953	950	425	664	741	342	8,112		
	団体	1	2	1		1	1	2	1		1	1		11		
	相互													0		
	その他													0		
合計		577	837	1,059	514	493	563	955	951	425	665	742	342	8,123		
資料別 貸出冊数 (全資格 合計)	一般書	744	626	695	746	573	575	751	655	565	608	643	628	7,809		
	大活字本	22	7	14	12	14	7	14	14	20	17	27	20	188		
	児童書	866	1,136	1,396	766	732	798	1,182	1,190	543	883	1,058	385	10,935		
	紙芝居	15	24	42	0	18	6	32	35	1	21	16	0	210		
	大型絵本													0		
	郷土資料			2				1	2			1	3	9		
	参考資料													0		
	雑誌	1		7	1	2		1	3	2	1	1		19		
	その他													0		
	AV資料													0		
	パソコン利用													0		
合計		1,648	1,793	2,156	1,525	1,339	1,386	1,981	1,899	1,131	1,530	1,746	1,036	19,170		
登録人数 (年度末)	個人	838	利用人数 (2018.4.1 ~2019.3.31)			個人	8,113	有効登録者数 ('18年度の1年間に 図書館の資料を 借りた実人数)			個人	148	有効登録者数 のうち市内在住者 (住所未設定除く)		個人	136
	団体	1				団体	11				団体	0			団体	0
	合計	839				合計	8,124				合計	148			合計	136

(2) 移動図書館車「こぐま号」 ②

		月	4月	5月	6月	7月	8月	9月	10月	11月	12月	1月	2月	3月	計
新規登録者数	個人		4	1		1		1	1	3		1	1	2	15
	団体														0
	相互														0
	その他														0
	合計		4	1	0	1	0	1	1	3	0	1	1	2	15
予約冊数 (受付館)	個人		146	107	164	130	156	112	186	141	158	175	149	156	1,780
	団体														0
	相互														0
	その他														0
	合計		146	107	164	130	156	112	186	141	158	175	149	156	1,780
手段別 予約冊数 (受付館) (全資格)	窓口		126	91	137	103	123	86	166	113	124	154	129	138	1,490
	館内OPAC														0
	WebOPAC		20	16	27	27	33	26	20	28	34	21	20	18	290
	携帯OPAC														0
	その他														0
合計		146	107	164	130	156	112	186	141	158	175	149	156	1,780	
相互貸借 冊数	借受														0
	貸出														0
	合計		0	0	0	0	0	0	0	0	0	0	0	0	0
一日平均 貸出冊数	個人		80.9	103.3	106.3	80.3	68.9	79.8	102.7	103.8	56.6	88.2	90.3	54.5	84.3
	団体		1.5	2.2	1.5	0.0	1.6	1.8	1.6	1.7	0.0	1.8	1.6	0.0	1.2
	相互		0.0	0.0	0.0	0.0	0.0	0.0	0.0	0.0	0.0	0.0	0.0	0.0	0.0
	計		82.4	105.5	107.8	80.3	70.5	81.5	104.3	105.5	56.6	90.0	91.9	54.5	85.6
一日平均 利用者数	個人		28.8	49.1	52.9	27.1	25.9	33.1	50.2	52.8	21.3	39.1	39.0	18.0	36.2
	団体		0.1	0.1	0.1	0.0	0.1	0.1	0.1	0.1	0.0	0.1	0.1	0.0	0.0
	相互		0.0	0.0	0.0	0.0	0.0	0.0	0.0	0.0	0.0	0.0	0.0	0.0	0.0
	計		28.9	49.2	53.0	27.1	25.9	33.1	50.3	52.8	21.3	39.1	39.1	18.0	36.3

(3) 驚別配本所 ①

		月												計		
		4月	5月	6月	7月	8月	9月	10月	11月	12月	1月	2月	3月			
開館日数		30	31	30	30	31	28	31	29	30	26	28	30	354		
貸出冊数	個人	2,671	2,481	2,339	2,533	2,353	2,194	2,625	2,513	2,165	1,998	2,396	2,320	28,588		
		内、児童のみ			4,599	内、市内在住のみ			23,132	内、市内在住の児童のみ			4,034			
	団体		16			4		11	13	16	2	1		63		
	相互													0		
合計		2,671	2,497	2,339	2,533	2,357	2,194	2,636	2,526	2,181	2,000	2,397	2,320	28,651		
利用者数	個人	720	710	671	713	711	635	728	738	611	589	669	682	8,177		
	団体		4			1		1	1	2	1	1		11		
	相互													0		
	その他													0		
合計		720	714	671	713	712	635	729	739	613	590	670	682	8,188		
資料別 貸出冊数 (全資格 合計)	一般書	1,655	1,608	1,395	1,579	1,533	1,457	1,722	1,616	1,384	1,393	1,661	1,532	18,535		
	大活字本	4	2		5			1					1	13		
	児童書	949	843	889	890	789	711	882	874	755	578	714	755	9,629		
	紙芝居	29	21	27	25	13	10	8	20	11	12	7	19	202		
	大型絵本													0		
	郷土資料	3	3	5	8	2	2	8	5	13	4	8	3	64		
	参考資料								1					1		
	雑誌	31	20	23	26	20	14	15	10	18	13	7	10	207		
	その他														0	
	AV資料														0	
	パソコン利用	未集計														
合計		2,671	2,497	2,339	2,533	2,357	2,194	2,636	2,526	2,181	2,000	2,397	2,320	28,651		
登録人数 (年度末)	個人	2,502	利用人数 (2018.4.1 ~2019.3.31)			個人	8,177	有効登録者数 ('18年度の1年間に 図書館の資料を 借りた実人数)			個人	467	有効登録者数 のうち市内在住者 (住所未設定除く)		個人	416
	団体	1				団体	11				団体	0			団体	0
	合計	2,503				合計	8,188				合計	467			合計	416

(3) 驚別配本所 ②

		月	4月	5月	6月	7月	8月	9月	10月	11月	12月	1月	2月	3月	計
新規 登録者数	個人		9	3	5	10	10	2	4	3	4	8	3	4	65
	団体														0
	相互														0
	その他														0
	合計		9	3	5	10	10	2	4	3	4	8	3	4	65
予約冊数 (受付館)	個人		316	323	385	344	403	294	418	354	294	388	397	447	4,363
	団体														0
	相互														0
	その他														0
	合計		316	323	385	344	403	294	418	354	294	388	397	447	4,363
手段別 予約冊数 (受付館) (全資格)	窓口		168	150	217	187	217	158	216	168	161	171	180	249	2,242
	館内OPAC										1				1
	WebOPAC		148	173	168	157	186	136	202	186	132	217	217	198	2,120
	携帯OPAC														0
	その他														0
合計		316	323	385	344	403	294	418	354	294	388	397	447	4,363	
相互貸借 冊数	借受														0
	貸出														0
	合計		0	0	0	0	0	0	0	0	0	0	0	0	0
一日平均 貸出冊数	個人		89.0	80.0	78.0	84.4	75.9	78.4	84.7	86.7	72.2	76.8	85.6	77.3	80.8
	団体		0.0	0.5	0.0	0.0	0.1	0.0	0.4	0.4	0.5	0.1	0.0	0.0	0.2
	相互		0.0	0.0	0.0	0.0	0.0	0.0	0.0	0.0	0.0	0.0	0.0	0.0	0.0
	計		89.0	80.5	78.0	84.4	76.0	78.4	85.0	87.1	72.7	76.9	85.6	77.3	80.9
一日平均 利用者数	個人		24.0	22.9	22.4	23.8	22.9	22.7	23.5	25.4	20.4	22.7	23.9	22.7	23.1
	団体		0.0	0.1	0.0	0.0	0.0	0.0	0.0	0.0	0.1	0.0	0.0	0.0	0.0
	相互		0.0	0.0	0.0	0.0	0.0	0.0	0.0	0.0	0.0	0.0	0.0	0.0	0.0
	計		24.0	23.0	22.4	23.8	23.0	22.7	23.5	25.5	20.4	22.7	23.9	22.7	23.1

(4) 登別配本所 ①

		月												計		
		4月	5月	6月	7月	8月	9月	10月	11月	12月	1月	2月	3月			
開館日数		30	31	30	31	31	28	31	30	30	26	28	31	357		
貸出冊数	個人	288	288	197	264	267	184	208	210	216	279	223	253	2,877		
		内、児童のみ			221	内、市内在住のみ				2,674	内、市内在住の児童のみ			192		
	団体	0	0	0										0		
	相互													0		
合計		288	288	197	264	267	184	208	210	216	279	223	253	2,877		
利用者数	個人	91	94	67	93	93	65	71	79	73	89	68	84	967		
	団体													0		
	相互													0		
	その他													0		
合計		91	94	67	93	93	65	71	79	73	89	68	84	967		
資料別 貸出冊数 (全資格 合計)	一般書	167	197	125	175	172	124	130	154	118	202	165	196	1,925		
	大活字本													0		
	児童書	115	84	71	85	91	57	71	51	86	75	56	54	896		
	紙芝居				2	3		7	2				1	15		
	大型絵本													0		
	郷土資料											1	1	2		
	参考資料													0		
	雑誌	6	7	1	2	1	3		3	12	2	1	1	39		
	その他														0	
	AV資料														0	
	パソコン利用	未集計														
合計		288	288	197	264	267	184	208	210	216	279	223	253	2,877		
登録人数 (年度末)	個人	387	利用人数 (2018.4.1 ~2019.3.31)			個人	967	有効登録者数 ('18年度の1年間に 図書館の資料を 借りた実人数)			個人	70	有効登録者数 のうち市内在住者 (住所未設定除く)		個人	67
	団体	0				団体	0				団体	0			団体	0
	合計	387				合計	967				合計	70			合計	67

(4) 登別配本所 ②

		月	4月	5月	6月	7月	8月	9月	10月	11月	12月	1月	2月	3月	計
新規 登録者数	個人		1	1				1	2	1				2	8
	団体														0
	相互														0
	その他														0
	合計		1	1	0	0	0	1	2	1	0	0	0	2	8
予約冊数 (受付館)	個人		52	38	39	28	57	31	15	41	16	25	26	37	405
	団体														0
	相互														0
	その他														0
	合計		52	38	39	28	57	31	15	41	16	25	26	37	405
手段別 予約冊数 (受付館) (全資格)	窓口		10	8	7	9	9	4	5	7	6	9	4	12	90
	館内OPAC														0
	WebOPAC		42	30	32	19	48	27	10	34	10	16	22	25	315
	携帯OPAC														0
	その他														0
合計		52	38	39	28	57	31	15	41	16	25	26	37	405	
相互貸借 冊数	借受														0
	貸出														0
	合計		0	0	0	0	0	0	0	0	0	0	0	0	0
一日平均 貸出冊数	個人		9.6	9.3	6.6	8.5	8.6	6.6	6.7	7.0	7.2	10.7	8.0	8.2	8.1
	団体		0.0	0.0	0.0	0.0	0.0	0.0	0.0	0.0	0.0	0.0	0.0	0.0	0.0
	相互		0.0	0.0	0.0	0.0	0.0	0.0	0.0	0.0	0.0	0.0	0.0	0.0	0.0
	計		9.6	9.3	6.6	8.5	8.6	6.6	6.7	7.0	7.2	10.7	8.0	8.2	8.1
一日平均 利用者数	個人		3.0	3.0	2.2	3.0	3.0	2.3	2.3	2.6	2.4	3.4	2.4	2.7	2.7
	団体		0.0	0.0	0.0	0.0	0.0	0.0	0.0	0.0	0.0	0.0	0.0	0.0	0.0
	相互		0.0	0.0	0.0	0.0	0.0	0.0	0.0	0.0	0.0	0.0	0.0	0.0	0.0
	計		3.0	3.0	2.2	3.0	3.0	2.3	2.3	2.6	2.4	3.4	2.4	2.7	2.7

(5) 登別温泉配本所 ①

		月												計		
		4月	5月	6月	7月	8月	9月	10月	11月	12月	1月	2月	3月			
開館日数		30	31	30	31	31	28	31	30	31	31	28	31	363		
貸出冊数	個人	61	52	50	32	66	23	20	34	28	39	29	22	456		
		内、児童のみ			29	内、市内在住のみ				381	内、市内在住の児童のみ			19		
	団体	0	0	0										0		
	相互													0		
合計		61	52	50	32	66	23	20	34	28	39	29	22	456		
利用者数	個人	18	17	15	11	18	8	6	17	10	16	10	11	157		
	団体													0		
	相互													0		
	その他													0		
合計		18	17	15	11	18	8	6	17	10	16	10	11	157		
資料別 貸出冊数 (全資格 合計)	一般書	39	41	41	21	29	15	13	31	21	32	21	17	321		
	大活字本													0		
	児童書	19	10	9	10	37	8	7	3	7	5	8	2	125		
	紙芝居													0		
	大型絵本													0		
	郷土資料													0		
	参考資料													0		
	雑誌	3	1		1						2		3	10		
	その他													0		
	AV資料													0		
	パソコン利用	未集計														
合計		61	52	50	32	66	23	20	34	28	39	29	22	456		
登録人数 (年度末)	個人	517	利用人数 (2018.4.1 ~2019.3.31)			個人	157	有効登録者数 ('18年度の1年間に 図書館の資料を 借りた実人数)			個人	23	有効登録者数 のうち市内在住者 (住所未設定除く)		個人	19
	団体	0				団体	0				団体	0			団体	0
	合計	517				合計	157				合計	30			合計	19

(5) 登別温泉配本所 ②

		月	4月	5月	6月	7月	8月	9月	10月	11月	12月	1月	2月	3月	計
新規 登録者数	個人		1	2	1		1	1			2				8
	団体														0
	相互														0
	その他														0
	合計		1	2	1	0	1	1	0	0	2	0	0	0	8
予約冊数 (受付館)	個人		8	2	18	7	8	1	6	0	13	6	1	1	71
	団体														0
	相互														0
	その他														0
	合計		8	2	18	7	8	1	6	0	13	6	1	1	71
手段別 予約冊数 (受付館) (全資格)	窓口		3			1			2		1				7
	館内OPAC														0
	WebOPAC		5	2	18	6	8	1	4		12	6	1	1	64
	携帯OPAC														0
	その他														0
合計		8	2	18	7	8	1	6	0	13	6	1	1	71	
相互貸借 冊数	借受														0
	貸出														0
	合計		0	0	0	0	0	0	0	0	0	0	0	0	0
一日平均 貸出冊数	個人		2.0	1.7	1.7	1.0	2.1	0.8	0.6	1.1	0.9	1.3	1.0	0.7	1.3
	団体		0.0	0.0	0.0	0.0	0.0	0.0	0.0	0.0	0.0	0.0	0.0	0.0	0.0
	相互		0.0	0.0	0.0	0.0	0.0	0.0	0.0	0.0	0.0	0.0	0.0	0.0	0.0
	計		2.0	1.7	1.7	1.0	2.1	0.8	0.6	1.1	0.9	1.3	1.0	0.7	1.3
一日平均 利用者数	個人		0.6	0.5	0.5	0.4	0.6	0.3	0.2	0.6	0.3	0.5	0.4	0.4	0.4
	団体		0.0	0.0	0.0	0.0	0.0	0.0	0.0	0.0	0.0	0.0	0.0	0.0	0.0
	相互		0.0	0.0	0.0	0.0	0.0	0.0	0.0	0.0	0.0	0.0	0.0	0.0	0.0
	計		0.6	0.5	0.5	0.4	0.6	0.3	0.2	0.6	0.3	0.5	0.4	0.4	0.4

(6) アーニス分館 ①

		月														
		4月	5月	6月	7月	8月	9月	10月	11月	12月	1月	2月	3月	計		
開館日数		25	25	25	20	25	24	26	24	25	21	23	26	289		
貸出冊数	個人	1,403	1,358	1,453	1,471	1,459	1,554	1,652	1,437	1,651	1,446	1,477	1,443	17,804		
		内、児童のみ			2,141	内、市内在住のみ			15,768	内、市内在住の児童のみ			1,929			
	団体						1		2					3		
	相互													0		
合計		1,403	1,358	1,453	1,471	1,459	1,555	1,652	1,439	1,651	1,446	1,477	1,443	17,807		
利用者数	個人	695	689	704	669	759	736	870	729	732	681	726	762	8,752		
	団体						1		1					2		
	相互													0		
	その他													0		
合計		695	689	704	669	759	737	870	730	732	681	726	762	8,754		
資料別 貸出冊数 (全資格 合計)	一般書	574	577	669	606	601	692	734	605	758	698	739	731	7,984		
	大活字本	29	44	19	20	19	25	23	12	11	10	8	7	227		
	児童書	261	219	265	363	271	318	280	282	375	266	246	139	3,285		
	紙芝居	2	22	12	10	2	6	1	5	5	1	1	6	73		
	大型絵本													0		
	郷土資料	7	11	8	8	11	6	12	4	9	6	8	7	97		
	参考資料	1		1	1	2			5	1	1		1	13		
	雑誌	167	126	129	121	117	124	123	128	135	137	119	134	1,560		
	その他													0		
	AV資料	23	11	17	11	18	14	21	13	21	13	21	10	193		
	パソコン利用	339	348	333	331	418	370	458	385	336	314	335	408	4,375		
	合計		1,403	1,358	1,453	1,471	1,459	1,555	1,652	1,439	1,651	1,446	1,477	1,443	17,807	
登録人数 (年度末)	個人	2,624	利用人数 (2018.4.1 ~2019.3.31)			個人	8,753	有効登録者数 ('18年度の1年間に 図書館の資料を 借りた実人数)			個人	342	有効登録者数 のうち市内在住者 (住所未設定除く)		個人	297
	団体	1				団体	2				団体	1			団体	1
	合計	2,625				合計	8,755				合計	343			合計	298

(6) アーニス分館 ②

		月	4月	5月	6月	7月	8月	9月	10月	11月	12月	1月	2月	3月	計
新規登録者数	個人		8	5	7	6	8	9	7	11	9	5	2	7	84
	団体														0
	相互														0
	その他														0
	合計		8	5	7	6	8	9	7	11	9	5	2	7	84
予約冊数 (受付館)	個人		126	135	97	122	128	84	108	86	113	108	110	102	1,319
	団体						1								1
	相互														0
	その他														0
	合計		126	135	97	122	129	84	108	86	113	108	110	102	1,320
手段別 予約冊数 (受付館) (全資格)	窓口		89	104	52	78	91	64	71	55	66	45	48	61	824
	館内OPAC		1							3		2			6
	WebOPAC		36	31	45	44	38	20	37	28	47	61	62	41	490
	携帯OPAC														0
	その他														0
合計		126	135	97	122	129	84	108	86	113	108	110	102	1,320	
相互貸借 冊数	借受														0
	貸出														0
	合計		0	0	0	0	0	0	0	0	0	0	0	0	0
一日平均 貸出冊数	個人		56.1	54.3	58.1	73.6	58.4	64.8	63.5	59.9	66.0	68.9	64.2	55.5	61.6
	団体		0.0	0.0	0.0	0.0	0.0	0.0	0.0	0.1	0.0	0.0	0.0	0.0	0.0
	相互		0.0	0.0	0.0	0.0	0.0	0.0	0.0	0.0	0.0	0.0	0.0	0.0	0.0
	計		56.1	54.3	58.1	73.6	58.4	64.8	63.5	60.0	66.0	68.9	64.2	55.5	61.6
一日平均 利用者数	個人		27.8	27.6	28.2	33.5	30.4	30.7	33.5	30.4	29.3	32.4	31.6	29.3	30.3
	団体		0.0	0.0	0.0	0.0	0.0	0.0	0.0	0.0	0.0	0.0	0.0	0.0	0.0
	相互		0.0	0.0	0.0	0.0	0.0	0.0	0.0	0.0	0.0	0.0	0.0	0.0	0.0
	計		27.8	27.6	28.2	33.5	30.4	30.7	33.5	30.4	29.3	32.4	31.6	29.3	30.3

(7) サービスポイント (分館・配本所) 小計 ①

		月												計		
		4月	5月	6月	7月	8月	9月	10月	11月	12月	1月	2月	3月			
開館日数		115	118	115	112	118	108	119	113	116	104	107	118	1,363		
貸出冊数	個人	4,423	4,179	4,039	4,300	4,145	3,955	4,505	4,194	4,060	3,762	4,125	4,038	49,725		
		内、児童のみ			6,990	内、市内在住のみ			41,955	内、市内在住の児童のみ			6,174			
	団体	0	16	0	0	4	1	11	15	16	2	1	0	66		
	相互	0	0	0	0	0	0	0	0	0	0	0	0	0		
合計		4,423	4,195	4,039	4,300	4,149	3,956	4,516	4,209	4,076	3,764	4,126	4,038	49,791		
利用者数	個人	1,524	1,510	1,457	1,486	1,581	1,444	1,675	1,563	1,426	1,375	1,473	1,539	18,053		
	団体	0	4	0	0	1	1	1	2	2	1	1	0	13		
	相互	0	0	0	0	0	0	0	0	0	0	0	0	0		
	その他	0	0	0	0	0	0	0	0	0	0	0	0	0		
合計		1,524	1,514	1,457	1,486	1,582	1,445	1,676	1,565	1,428	1,376	1,474	1,539	18,066		
資料別 貸出冊数 (全資格 合計)	一般書	2,435	2,423	2,230	2,381	2,335	2,288	2,599	2,406	2,281	2,325	2,586	2,476	28,765		
	大活字本	33	46	19	25	19	25	24	12	11	10	8	8	240		
	児童書	1,344	1,156	1,234	1,348	1,188	1,094	1,240	1,210	1,223	924	1,024	950	13,935		
	紙芝居	31	43	39	37	18	16	16	27	16	13	8	26	290		
	大型絵本	0	0	0	0	0	0	0	0	0	0	0	0	0		
	郷土資料	10	14	13	16	13	8	20	9	22	10	17	11	163		
	参考資料	1	0	1	1	2	0	0	6	1	1	0	1	14		
	雑誌	207	154	153	150	138	141	138	141	165	154	127	148	1,816		
	その他	0	0	0	0	0	0	0	0	0	0	0	0	0		
	AV資料	23	11	17	11	18	14	21	13	21	13	21	10	193		
	パソコン利用	339	348	333	331	418	370	458	385	336	314	335	408	4,375		
	合計		4,423	4,195	4,039	4,300	4,149	3,956	4,516	4,209	4,076	3,764	4,126	4,038	49,791	
登録人数 (年度末)	個人	6,030	利用人数 (2018.4.1 ~2019.3.31)			個人	18,054	有効登録者数 ('18年度の1年間に 図書館の資料を 借りた実人数)			個人	902	有効登録者数 のうち市内在住者 (住所未設定除く)		個人	799
	団体	2				団体	13				団体	1			団体	1
	合計	6,032				合計	18,067				合計	903			合計	800

(7) サービスポイント (分館・配本所) 小計 ②

		月												計
		4月	5月	6月	7月	8月	9月	10月	11月	12月	1月	2月	3月	
新規 登録者数	個人	19	11	13	16	19	13	13	15	15	13	5	13	165
	団体	0	0	0	0	0	0	0	0	0	0	0	0	0
	相互	0	0	0	0	0	0	0	0	0	0	0	0	0
	その他	0	0	0	0	0	0	0	0	0	0	0	0	0
	合計	19	11	13	16	19	13	13	15	15	13	5	13	165
予約冊数 (受付館)	個人	502	498	539	501	596	410	547	481	436	527	534	587	6,158
	団体	0	0	0	0	1	0	0	0	0	0	0	0	1
	相互	0	0	0	0	0	0	0	0	0	0	0	0	0
	その他	0	0	0	0	0	0	0	0	0	0	0	0	0
	合計	502	498	539	501	597	410	547	481	436	527	534	587	6,159
手段別 予約冊数 (受付館) (全資格)	窓口	270	262	276	275	317	226	294	230	234	225	232	322	3,163
	館内OPAC	1	0	0	0	0	0	0	3	1	2	0	0	7
	WebOPAC	231	236	263	226	280	184	253	248	201	300	302	265	2,989
	携帯OPAC	0	0	0	0	0	0	0	0	0	0	0	0	0
	その他	0	0	0	0	0	0	0	0	0	0	0	0	0
合計	502	498	539	501	597	410	547	481	436	527	534	587	6,159	
相互貸借 冊数	借受	0	0	0	0	0	0	0	0	0	0	0	0	0
	貸出	0	0	0	0	0	0	0	0	0	0	0	0	0
	合計	0	0	0	0	0	0	0	0	0	0	0	0	0
一日平均 貸出冊数	個人	38.5	35.4	35.1	38.4	35.1	36.6	37.9	37.1	35.0	36.2	38.6	34.2	36.5
	団体	0.0	0.1	0.0	0.0	0.0	0.0	0.1	0.1	0.1	0.0	0.0	0.0	0.0
	相互	0.0	0.0	0.0	0.0	0.0	0.0	0.0	0.0	0.0	0.0	0.0	0.0	0.0
	計	38.5	35.6	35.1	38.4	35.2	36.6	37.9	37.2	35.1	36.2	38.6	34.2	36.5
一日平均 利用者数	個人	13.3	12.8	12.7	13.3	13.4	13.4	14.1	13.8	12.3	13.2	13.8	13.0	13.2
	団体	0.0	0.0	0.0	0.0	0.0	0.0	0.0	0.0	0.0	0.0	0.0	0.0	0.0
	相互	0.0	0.0	0.0	0.0	0.0	0.0	0.0	0.0	0.0	0.0	0.0	0.0	0.0
	計	13.3	12.8	12.7	13.3	13.4	13.4	14.1	13.8	12.3	13.2	13.8	13.0	13.3

(8) 全館合計 ①

		月												計	
		4月	5月	6月	7月	8月	9月	10月	11月	12月	1月	2月	3月		
開館日数		158	159	160	148	162	146	162	155	160	141	148	162	1,861	
貸出冊数	個人	15,018	15,406	15,632	14,786	15,573	14,430	15,802	15,885	15,311	14,069	14,677	15,592	182,181	
		内、児童のみ			41,216	内、市内在住のみ			161,748	内、市内在住の児童のみ			37,895		
	団体	765	887	844	745	656	1,093	667	1,032	560	994	839	862	9,944	
	相互	7	23	7	8	13	14	5	12	8	17	17	8	139	
合計		15,790	16,316	16,483	15,539	16,242	15,537	16,474	16,929	15,879	15,080	15,533	16,462	192,264	
利用者数	個人	4,211	4,613	4,812	4,059	4,517	4,080	4,883	4,919	4,174	4,094	4,363	4,437	53,162	
	団体	62	69	81	49	68	64	85	64	75	82	68	67	834	
	相互	7	13	6	6	7	8	3	7	5	7	8	5	82	
	その他	0	0	0	0	0	0	0	0	0	0	0	0	0	
	合計	4,280	4,695	4,899	4,114	4,592	4,152	4,971	4,990	4,254	4,183	4,439	4,509	54,078	
資料別 貸出冊数 (全資格 合計)	一般書	7,744	8,177	7,825	7,453	7,705	7,542	8,179	7,943	8,223	7,540	8,011	8,434	94,776	
	大活字本	55	54	33	38	33	34	38	26	34	29	35	28	437	
	児童書	6,551	6,621	7,183	6,710	7,077	6,554	6,732	7,517	6,188	6,254	6,319	6,540	80,246	
	紙芝居	87	128	128	73	65	67	106	109	44	79	54	65	1,005	
	大型絵本	6	14	10	4	5	6	11	7	11	14	2	5	95	
	郷土資料	151	151	157	153	179	123	119	144	124	120	109	132	1,662	
	参考資料	22	9	19	15	12	11	11	13	15	11	6	5	149	
	雑誌	812	802	778	751	730	811	790	772	877	699	634	826	9,282	
	その他	0	1	0	0	0	5	9	0	6	7	7	9	44	
	AV資料	23	11	17	11	18	14	21	13	21	13	21	10	193	
	パソコン利用	339	348	333	331	418	370	458	385	336	314	335	408	4,375	
	合計	15,790	16,316	16,483	15,539	16,242	15,537	16,474	16,929	15,879	15,080	15,533	16,462	192,264	
登録人数 (年度末)	個人	25,562	利用人数 (2018.4.1 ~2019.3.31)			個人	53,194	有効登録者数 ('18年度の1年間に 図書館の資料を 借りた実人数)		個人	4,779	有効登録者数 のうち市内在住者 (住所未設定除く)		個人	4,417
	団体	612				団体	916			団体	109			団体	66
	合計	26,174				合計	54,110			合計	4,888			合計	4,483

(8) 全館合計 ②

*実質貸出密度＝個人貸出冊数÷有効個人登録者数

		月	4月	5月	6月	7月	8月	9月	10月	11月	12月	1月	2月	3月	計
新規登録者数	個人		133	84	55	42	36	52	35	34	49	43	54	53	670
	団体		1	0	0	0	0	0	1	0	0	1	0	0	3
	相互		0	0	0	0	0	0	0	0	0	0	0	0	0
	その他		0	0	0	0	0	0	0	0	0	0	0	0	0
	合計		134	84	55	42	36	52	36	34	49	44	54	53	673
予約冊数(受付館)	個人		1,700	1,751	1,774	1,808	1,963	1,675	1,944	1,814	1,754	1,950	1,770	2,130	22,033
	団体		159	278	93	159	215	71	226	86	181	156	60	211	1,895
	相互		5	23	7	8	12	14	11	8	4	22	11	10	135
	その他		0	0	0	0	0	0	0	0	0	0	0	0	0
	合計		1,864	2,052	1,874	1,975	2,190	1,760	2,181	1,908	1,939	2,128	1,841	2,351	24,063
手段別予約冊数(受付館)(全資格)	窓口		1,186	1,409	1,236	1,345	1,497	1,180	1,524	1,240	1,235	1,324	1,137	1,610	15,923
	館内OPAC		8	0	5	8	9	15	4	22	10	6	12	16	115
	WebOPAC		669	643	633	622	684	565	653	646	694	798	690	724	8,021
	携帯OPAC		1	0	0	0	0	0	0	0	0	0	2	0	3
	その他		0	0	0	0	0	0	0	0	0	0	0	1	1
	合計		1,864	2,052	1,874	1,975	2,190	1,760	2,181	1,908	1,939	2,128	1,841	2,351	24,063
資料別相互貸借冊数	資料区分	一般書	児童書	紙芝居	郷土資料	参考資料	雑誌	その他	計	貸出密度 (一人当たり貸出数)		3/31人口	47,931		
	借受	1,600	24	0	0	0	9	5	1,638	実質貸出密度*		1人当たり	4.01		
	貸出	88	23	0	2	0	1	0	114	個人のみ		38.12			
一日平均貸出冊数	個人	628.0	643.2	629.3	774.9	618.7	664.5	647.7	667.7	624.5	686.3	650.7	617.0	650.5	
	団体	33.5	37.4	34.1	43.8	26.6	52.4	28.0	43.3	23.2	49.9	38.3	34.5	36.5	
	相互	0.3	1.0	0.3	0.5	0.5	0.7	0.2	0.5	0.3	0.9	0.8	0.3	0.5	
	計	661.8	681.6	663.6	819.2	645.8	717.5	675.9	711.6	648.1	737.1	689.9	651.8	687.5	
一日平均利用者数	個人	176.0	197.7	198.0	208.7	180.5	187.8	203.5	212.1	170.4	200.8	194.9	175.3	191.3	
	団体	2.7	2.9	3.3	2.9	2.7	3.1	3.6	2.7	3.1	4.1	3.1	2.7	3.0	
	相互	0.3	0.5	0.2	0.4	0.3	0.4	0.1	0.3	0.2	0.4	0.4	0.2	0.3	
	計	179.0	201.1	201.5	212.0	183.5	191.2	207.2	215.0	173.8	205.3	198.4	178.2	194.6	

15. 移動図書館車「こぐま号」年度別貸出状況（1）

ステーション	26	27	28	29	30
富 岸 青 少 年 会 館 前	1,462	1,648	1,271	1,002	1,156
あ お ぞ ら 公 園	5	1			
コ ー プ し が イ ー ス ト 店	302	226	62	118	126
美 園 町 6 丁 目 3 2 星 宅 向	444	302	444	437	506
美 園 町 5 丁 目 東 橋 横	97	125	148	252	130
ま い ど ど ー も で す 前	623	407	352	418	295
グ ル ー プ ホ ー ム あ い あ い 向 駐 車 場	132	259	146	269	219
新 生 団 地 付 近	386	385	362	333	302
特 養 わ か く さ 前	720	822	777	724	549
若 草 町 3 丁 目 2 0 塚 田 宅 横	429	289	215	191	149
武 田 商 店 前	1,059	1,016	840	975	733
旧 伊 岐 見 商 店 前	1,182	1,687	1,662	1,414	1,087
登 別 西 団 地	68	87	89	46	63
恵 和 園 前	27	26	63	13	18
リ リ ー 文 化 幼 稚 園 前	101	172	112	64	0
あ か し や 団 地	335	261	141	163	133
若 山 の 家 裏	398	396	510	581	268
汐 平 広 場	324	179	254	117	326
富 浜 広 場	222	190	161	84	88
富 浜 児 童 館 前	634	384	206	198	243
桜 木 団 地	385	598	526	587	597
か え で 公 園	216	93	11	32	97
幌 別 西 団 地	172	137	41	14	66
幌 別 東 団 地	48	99	34	32	72
す ず ら ん 公 園 前	397	466	422	302	326
富 浦 児 童 館	27	9	1	2	2
登 別 東 町 団 地	492	459	230	289	282
相 原 商 店 前	493	203	195	323	305
フ ァ ミ リ ー マ ー ト 中 登 別 店 前	0	11	4	4	9
オ ロ フ レ 荘 前	70	71	64	23	6
禅 林 寺 駐 車 場	81	0	1	0	0
汐 見 坂 バ ス 停 横	150	94	139	192	264
登 別 児 童 館 前	489	533	525	326	133
登 別 東 町 1 丁 目 14 (旧 登 別 保 育 所)	54	142	161	120	164
登 別 公 民 館 前	63	60	30	25	0
芙 蓉 の 家 前	864	698	311	187	94
白 菊 幼 稚 園 前	269	380	498	653	224
ア ン デ ル セ ン の 丘	132	118	390	455	462
い な ほ 公 園	834	620	415	520	401
栄 町 1 丁 目 広 場	38	74	9	27	11
桜 木 広 場	207	501	646	603	355
榆 の 木 公 園	262	287	266	257	323
小 計	14,693	14,515	12,734	12,372	10,584

移動図書館車「こぐま号」年度別貸出状況（2）

施設名	年度				
	26	27	28	29	30
白雪幼稚園	927	663	529	795	1,200
登別保育所	645	585	503	411	316
幌別東保育所	175	295	172	161	175
栄町保育所	291	162	136	324	290
鷺別保育所	313	277	261	262	287
富士保育所	368	262	215	419	295
登別小学校	454	354	310	269	240
鷺別小学校	841	846	519	402	617
若草小学校	469	496	745	888	778
青葉小学校	737	998	842	692	541
幌別東小学校	495	537	487	387	203
富岸小学校	1,387	1,281	1,237	602	800
幌別西小学校	299	303	509	168	167
幌別小学校	202	77	338	356	868
登別中学校					
幌別中学校					
鷺別中学校					
白菊幼稚園					
カトリック幼稚園	1,040	1,302	1,112	1,336	1,204
リリー文化幼稚園	298	343	384	121	259
若草児童クラブ					
富岸児童クラブ					
青葉児童クラブ					
幌別西児童クラブ					
鷺別児童クラブ					
常盤児童クラブ					
富岸子育て支援センター	83	181	57	94	96
その他	189	183	168	124	7
小計	9,213	9,145	8,524	7,811	8,343
総合計	23,906	23,660	21,258	20,183	18,927

16. 年齢-分類別 貸出統計表

貸出館 本館

分類	資料区分	～6才	～9才	～12才	～15才	～18才	～22才	～29才	30才～	40才～	50才～	60才～	70才～	その他	仮登録者	小計	団体・相互	合計
10	一般書																	
00	総記 計	199	4	18	4	7	2	58	111	86	198	173	178	0	0	1,038	10	1,048
01	哲学 計	24	0	8	6	8	6	40	176	321	315	540	474	0	0	1,918	13	1,931
02	歴史 計	9	2	31	21	9	6	29	156	479	298	965	1,286	1	0	3,292	32	3,324
03	社会科学 計	58	4	34	42	15	15	103	382	656	477	1,558	1,097	0	0	4,441	30	4,471
04	自然科学 計	47	14	47	36	49	20	41	245	464	414	918	1,128	1	0	3,424	33	3,457
05	技術 計	121	65	124	39	38	5	97	608	887	811	1,530	938	0	0	5,263	29	5,292
06	産業 計	13	2	5	11	11	8	29	83	201	192	364	330	0	0	1,249	26	1,275
07	芸術 計	18	13	28	17	26	18	30	451	566	407	860	824	0	0	3,258	29	3,287
08	言語 計	1	2	10	7	3	5	7	48	103	28	105	103	1	0	423	3	426
09	文学 計	62	39	261	187	128	140	345	1,533	2,669	4,431	10,250	13,576	2	0	33,623	63	33,686
11	絵本 計	2	0	0	0	0	0	0	0	0	0	1	1	0	0	4	0	4
16	その他 計	0	0	0	0	0	0	0	0	0	0	1	0	0	0	1	0	1
	資料区分計 計	554	145	566	370	294	225	779	3,793	6,432	7,571	17,265	19,935	5	0	57,934	268	58,202
15	大活字本 計	0	0	0	0	0	0	0	0	1	2	5	1	0	0	9	0	9
20	児童書																	
00	総記 計	43	53	73	5	0	3	3	63	37	22	21	33	0	0	356	126	482
01	哲学 計	22	117	87	30	3	0	3	38	95	7	18	13	0	0	433	43	476
02	歴史 計	45	209	536	91	10	22	15	122	262	39	108	90	0	0	1,549	51	1,600
03	社会科学 計	102	128	136	21	5	7	11	72	139	28	28	37	0	0	714	98	812
04	自然科学 計	429	583	363	35	2	5	12	326	388	44	96	152	2	0	2,437	245	2,682
05	技術 計	196	261	190	28	0	4	25	225	203	27	56	21	0	0	1,236	80	1,316
06	産業 計	64	85	132	12	1	3	8	57	63	8	18	33	0	0	484	28	512
07	芸術 計	433	941	1,410	295	5	25	64	531	603	150	159	126	1	0	4,743	343	5,086
08	言語 計	11	56	57	9	0	5	3	13	26	5	7	5	0	0	197	36	233
09	文学 計	538	1,513	1,406	265	5	31	38	743	889	223	444	274	28	0	6,397	392	6,789
11	絵本 計	10,802	1,840	812	131	24	129	541	7,010	3,388	987	1,066	945	1	0	27,676	7,661	35,337
13	コミック 計	0	0	13	0	0	0	0	2	3	0	5	1	0	0	24	0	24
14	雑誌 計	0	0	0	0	0	0	0	1	0	0	0	0	0	0	1	0	1
16	その他 計	3	1	10	9	0	0	0	2	1	0	0	0	0	0	26	0	26
	資料区分計 計	12,688	5,787	5,225	931	55	234	723	9,205	6,097	1,540	2,026	1,730	32	0	46,273	9,103	55,376
30	紙芝居 計	30	15	13	0	0	8	1	34	27	25	138	53	0	0	344	161	505

分類	資料区分	～6才	～9才	～12才	～15才	～18才	～22才	～29才	30才～	40才～	50才～	60才～	70才～	その他	仮登録者	小計	団体・相互	合計
40	大型絵本 計	0	0	0	0	0	0	0	0	0	0	0	0	0	0	0	95	95
50	郷土資料																	
00	総記 計	0	0	0	0	0	0	0	4	6	1	4	9	0	0	24	19	43
01	哲学 計	0	0	0	0	0	0	0	1	8	5	2	10	0	0	26	0	26
02	歴史 計	2	2	7	0	3	0	9	29	76	98	123	301	0	0	650	36	686
03	社会科学 計	2	0	0	1	1	0	1	3	38	14	30	55	0	0	145	19	164
04	自然科学 計	3	0	1	2	0	0	2	3	15	12	29	61	0	0	128	2	130
05	技術 計	9	0	0	0	0	0	1	8	4	13	19	29	0	0	83	0	83
06	産業 計	2	0	1	3	1	0	3	10	16	17	32	39	1	0	125	6	131
07	芸術 計	2	0	3	0	0	0	1	7	16	8	18	37	0	0	92	2	94
08	言語 計	0	0	1	0	0	0	0	0	3	0	1	3	0	0	8	1	9
09	文学 計	19	0	0	0	0	0	1	3	10	12	11	36	0	0	92	6	98
11	絵本 計																	
14	雑誌 計	0	0	0	0	0	0	0	0	0	0	5	4	0	0	9	0	9
16	その他 計	0	0	0	0	0	0	0	0	3	2	0	5	0	0	10	7	17
	資料区分計 計	39	2	13	6	5	0	18	68	195	182	274	589	1	0	1,392	98	1,490
60	参考資料																	
00	総記 計	13	1	1	1	0	0	0	0	2	2	0	2	0	0	22	0	22
01	哲学 計	0	0	1	0	0	0	0	0	0	0	0	0	0	0	1	0	1
02	歴史 計	0	0	0	0	1	0	0	0	7	1	1	12	0	0	22	0	22
03	社会科学 計	1	0	0	0	0	1	0	0	0	3	1	1	0	0	7	0	7
04	自然科学 計	1	2	0	0	0	0	0	3	3	3	2	16	1	0	31	2	33
05	技術 計	0	0	0	0	0	0	0	0	1	0	0	1	0	0	2	0	2
06	産業 計	0	0	0	0	0	0	0	0	0	1	4	1	0	0	6	0	6
07	芸術 計	0	0	0	1	0	0	0	4	2	8	5	17	0	0	37	0	37
08	言語 計	0	0	0	0	0	0	0	0	0	0	0	4	0	0	4	0	4
09	文学 計	0	0	0	0	0	0	0	0	0	0	1	0	0	0	1	0	1
	資料区分計 計	15	3	2	2	1	1	0	7	15	18	14	54	1	0	133	2	135
70	雑誌 計	200	44	27	9	9	53	133	458	847	1,406	2,211	2,037	0	0	7,434	13	7,447
90	ハンディ 計	0	2	0	0	0	0	0	0	39	0	0	0	0	0	41	0	41
	その他 計	0	0	0	0	0	0	0	0	0	2	0	1	0	0	3	0	3
	総合計 計	13,526	5,998	5,846	1,318	364	521	1,654	13,565	13,653	10,746	21,933	24,400	39	0	113,563	9,740	123,303
	%	11.9%	5.2%	5.1%	1.1%	0.3%	0.4%	1.4%	11.9%	12.0%	9.4%	19.3%	21.4%					

17. 年齢別 有効登録者数

平成31年3月31日現在

平成30年度の1年間に図書館の資料を一度でも借りた利用者の実人数とその年齢 (下段は市内在住者のみの実人数)

館	～6才	～9才	～12才	～15才	～18才	～22才	～29才	30才～	40才～	50才～	60才～	70才～	その他不明等	小計	団体	合計
本館	549	624	458	143	65	49	82	278	342	237	427	473	2	3,729	108	3,837
	524	611	429	127	61	45	71	247	303	212	396	454	2	3,482	65	3,547
移動図書館車	5	3	2	1	0	1	3	18	19	14	30	52	0	148	0	148
	5	3	2	1	0	0	1	18	15	13	29	49	0	136	0	136
鷺別配本所	25	25	14	2	1	4	6	69	87	40	83	111	0	467	0	467
	25	22	12	1	1	3	6	57	76	33	78	102	0	416	0	416
登別配本所	0	1	0	0	0	1	1	4	12	7	17	26	1	70	0	70
	0	1	0	0	0	1	1	4	12	6	16	25	1	67	0	67
登別温泉配本所	1	0	0	1	0	1	2	7	1	2	3	5	0	23	0	23
	1	0	0	1	0	1	1	5	1	2	3	4	0	19	0	19
アーニス分館	22	8	11	5	5	2	15	58	70	40	53	48	5	342	1	343
	22	8	7	3	4	2	14	54	63	30	48	42	0	297	1	298
全館合計	602	661	485	152	71	58	109	434	531	340	613	715	8	4,779	109	4,888
	577	645	450	133	66	52	94	385	470	296	570	676	3	4,417	66	4,483
%	12.6%	13.9%	10.2%	3.2%	1.5%	1.2%	2.3%	9.1%	11.1%	7.1%	12.8%	15.0%				
	13.1%	14.6%	10.2%	3.0%	1.5%	1.2%	2.1%	8.7%	10.6%	6.7%	12.9%	15.3%				
(参考) 全登録者数	759	1,197	1,496	1,585	1,587	2,155	3,312	2,846	2,923	2,008	2,135	3,504	55	25,562	612	26,174

30

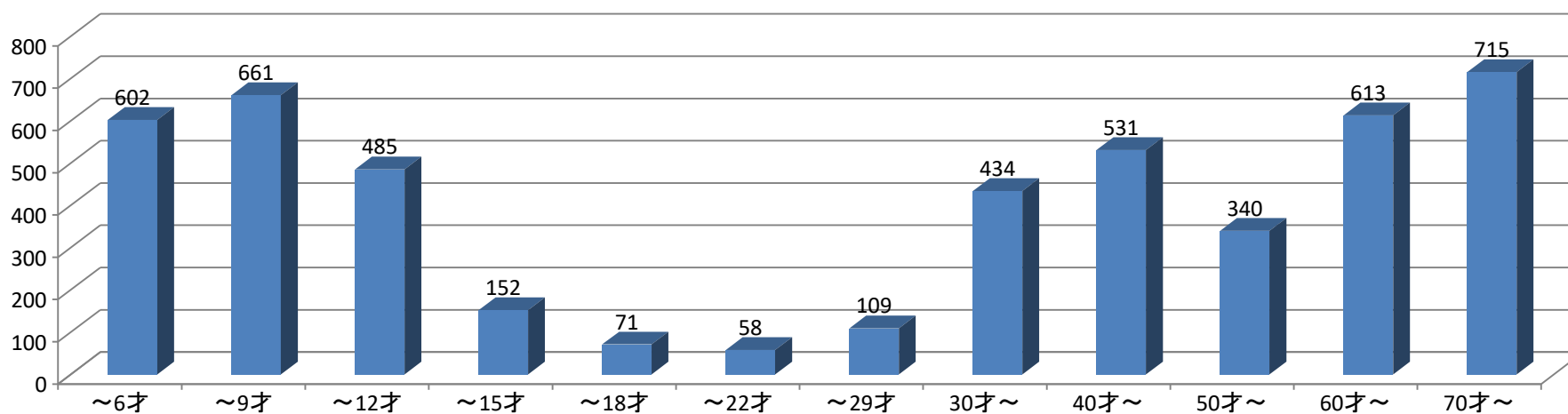

『有効登録者数』とは、「年度内に図書館を利用した実人数」を指す。(日図協『公共図書館調査票記入要項』)。利用者カードの更新の有無等とは関係ない。

18. 年齢別 貸出統計表

館	～6才	～9才	～12才	～15才	～18才	～22才	～29才	30才～	40才～	50才～	60才～	70才～	その他不明等	小計	団体	合計
本館	13,526	5,998	5,846	1,318	364	521	1,654	13,565	13,653	10,746	21,933	24,400	39	113,563	9,740	123,303
移動図書館車	4,667	3,164	1,025	35	0	51	218	1,366	1,518	601	2,280	3,968	0	18,893	277	19,170
鷺別配本所	2,784	937	878	216	142	19	256	3,314	5,507	2,427	4,967	7,141	0	28,588	63	28,651
登別配本所	124	82	15	0	0	1	37	461	304	192	453	1,188	20	2,877	0	2,877
登別温泉配本所	12	13	4	8	4	0	87	198	8	47	43	32	0	456	0	456
アーニス分館	1,050	400	691	384	67	257	498	2,825	3,285	2,231	3,122	2,877	117	17,804	3	17,807
全館合計	22,163	10,594	8,459	1,961	577	849	2,750	21,729	24,275	16,244	32,798	39,606	176	182,181	10,083	192,264
%	12.2%	5.8%	4.6%	1.1%	0.3%	0.5%	1.5%	11.9%	13.3%	8.9%	18.0%	21.7%	0.1%			

19. 年齢別 利用人数

館	～6才	～9才	～12才	～15才	～18才	～22才	～29才	30才～	40才～	50才～	60才～	70才～	その他不明等	合計	団体	合計
本館	2,117	1,057	1,137	299	115	170	440	2,710	3,297	2,745	6,074	6,853	13	27,027	892	27,919
移動図書館車	3,737	1,828	511	8	0	11	36	267	257	113	476	869	0	8,113	11	8,124
鷺別配本所	404	213	225	33	52	8	48	661	1,564	946	1,719	2,304	0	8,177	11	8,188
登別配本所	22	14	5	0	0	1	12	79	74	107	192	454	7	967	0	967
登別温泉配本所	4	3	1	6	1	0	23	58	3	23	21	14	0	157	0	157
アーニス分館	188	140	470	281	50	238	225	1,145	1,632	1,308	1,626	1,334	116	8,753	2	8,755
全館合計	6,472	3,255	2,349	627	218	428	784	4,920	6,827	5,242	10,108	11,828	136	53,194	916	54,110
%	12.2%	6.1%	4.4%	1.2%	0.4%	0.8%	1.5%	9.2%	12.8%	9.9%	19.0%	22.2%	0.3%			

20. 曜日別 利用統計(個人)

本館

曜日	日数	利用者数	貸出冊数	返却冊数	予約冊数	登録者数
月	0	15	49	0	587	0
火	45	4,439	16,752	19,093	2,039	57
水	50	4,016	16,421	15,804	2,296	136
木	46	3,683	14,295	12,549	1,946	99
金	35	2,826	10,773	10,903	1,537	111
土	49	6,123	27,943	23,920	2,848	46
日	49	5,895	27,330	24,586	2,845	41
合計	274	26,997	113,563	106,855	14,098	490

(団体貸出・相互貸借除く)

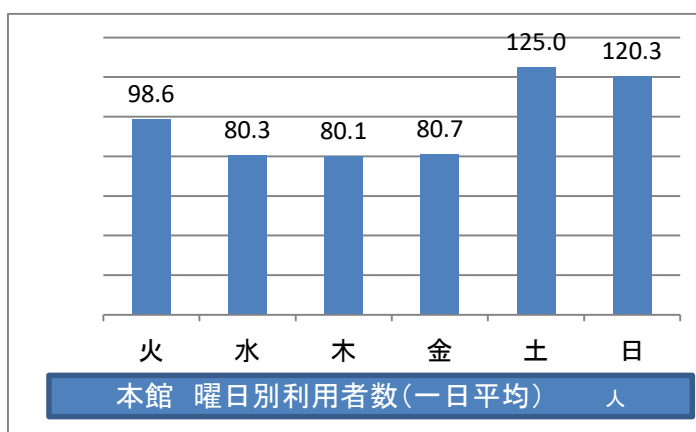

移動図書館車「こぐま号」

曜日	日数	利用者数	貸出冊数	返却冊数	予約冊数	登録者数
月	0	0	0	0	40	0
火	43	3,221	4,057	3,568	100	4
水	48	2,114	6,404	5,829	513	3
木	45	1,264	3,988	3,659	424	5
金	45	969	1,793	1,982	278	1
土	44	539	2,637	2,274	394	2
日	0	5	14	3	31	0
合計	225	8,112	18,893	17,315	1,780	15

鷺別配本所

曜日	日数	利用者数	貸出冊数	返却冊数	予約冊数	登録者数
月	51	1,124	3,992	4,734	588	11
火	51	1,037	3,417	4,157	660	16
水	51	1,153	4,180	4,825	636	5
木	50	1,094	3,666	4,054	517	9
金	50	1,252	3,894	4,342	612	11
土	49	1,402	5,426	5,728	683	7
日	52	1,115	4,013	4,614	669	6
合計	354	8,177	28,588	32,454	4,365	65

登別配本所

曜日	日数	利用者数	貸出冊数	返却冊数	予約冊数	登録者数
月	51	151	473	606	53	0
火	51	150	480	672	60	2
水	51	138	451	593	74	2
木	50	150	458	593	69	2
金	50	163	446	602	80	2
土	51	114	322	316	31	0
日	53	101	247	313	38	0
合計	357	967	2,877	3,695	405	8

登別温泉配本所

曜日	日数	利用者数	貸出冊数	返却冊数	予約冊数	登録者数
月	52	26	92	95	4	1
火	52	27	88	133	16	3
水	52	21	52	50	16	0
木	51	26	82	86	7	1
金	51	25	62	85	12	2
土	52	18	39	41	10	0
日	53	14	41	43	7	1
合計	363	157	456	533	72	8

アーニス分館

曜日	日数	利用者数	貸出冊数	返却冊数	予約冊数	登録者数
月	50	1,490	3,188	2,842	226	19
火	50	1,406	2,885	2,695	175	17
水	50	1,384	2,549	2,563	200	10
木	0	9	29	0	64	0
金	37	1,119	2,272	2,827	234	15
土	50	1,711	3,489	2,898	203	10
日	52	1,633	3,392	3,232	217	13
合計	289	8,752	17,804	17,057	1,319	84

全館合計

曜日	日数	利用者数	貸出冊数	返却冊数	予約冊数	登録者数
月	204	2,806	7,794	8,277	1,498	31
火	292	10,280	27,679	30,318	3,050	99
水	302	8,826	30,057	29,664	3,735	156
木	242	6,226	22,518	20,941	3,027	116
金	268	6,354	19,240	20,741	2,753	142
土	295	9,907	39,856	35,177	4,169	65
日	259	8,763	35,037	32,791	3,807	61
合計	1862	53,162	182,181	177,909	22,039	670

2 1. 時間帯別 利用統計(個人)

本館

時間帯	利用者数	貸出冊数	返却冊数	予約冊数	登録者数
～ 9	1	2	0	674	0
9～10	96	206	9,322	403	4
10～11	4,102	17,748	21,489	1,252	29
11～12	4,127	16,739	12,606	1,681	84
12～13	2,896	12,069	9,856	1,575	59
13～14	3,124	12,643	12,685	1,755	40
14～15	3,411	14,679	11,719	1,598	70
15～16	3,418	14,696	11,813	1,383	58
16～17	3,216	13,759	10,547	1,306	50
17～18	2,181	9,416	6,035	899	75
18～19	359	1,352	673	286	18
19～20	66	254	110	242	3
20～	0	0	0	1,044	0
合計	26,997	113,563	106,855	14,098	490

(団体貸出・相互貸借除く)

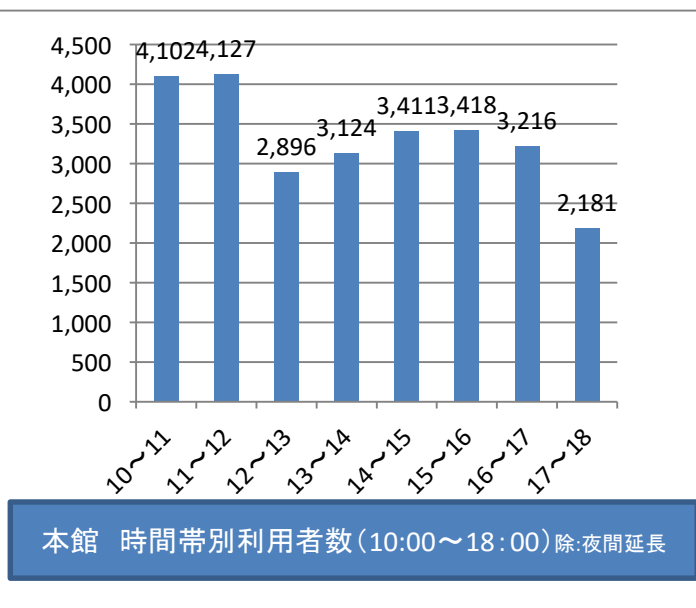

鷺別配本所

時間帯	利用者数	貸出冊数	返却冊数	予約冊数	登録者数
～ 9	105	209	579	352	0
9～10	822	2,674	3,737	403	4
10～11	1,239	4,262	4,843	544	6
11～12	1,034	3,683	3,495	537	12
12～13	228	740	1,426	221	5
13～14	972	3,197	4,175	416	7
14～15	1,059	3,811	3,952	479	12
15～16	1,029	3,736	4,305	268	6
16～17	1,049	3,956	3,578	160	8
17～18	575	2,131	2,189	174	4
18～19	44	157	141	126	1
19～20	14	25	21	118	0
20～	7	7	13	567	0
合計	8,177	28,588	32,454	4,365	65

登別配本所

時間帯	利用者数	貸出冊数	返却冊数	予約冊数	登録者数
～ 9	7	7	41	29	0
9～10	116	301	534	74	0
10～11	143	431	561	35	4
11～12	132	416	499	44	0
12～13	111	281	381	37	0
13～14	85	278	310	34	1
14～15	136	414	478	41	0
15～16	123	375	474	26	1
16～17	95	313	344	36	1
17～18	19	61	73	1	1
18～19	0	0	0	16	0
19～20	0	0	0	10	0
20～	0	0	0	22	0
合計	967	2,877	3,695	405	8

登別温泉配本所

時間帯	利用者数	貸出冊数	返却冊数	予約冊数	登録者数
～ 9	2	3	37	3	0
9～10	21	73	86	11	0
10～11	14	45	74	7	2
11～12	37	68	80	3	1
12～13	22	66	72	9	0
13～14	31	118	108	0	1
14～15	25	67	71	10	3
15～16	4	14	5	3	1
16～17	1	2	0	11	0
17～18	0	0	0	12	0
18～19	0	0	0	0	0
19～20	0	0	0	0	0
20～	0	0	0	3	0
合計	157	456	533	72	8

アーニス分館

時間帯	利用者数	貸出冊数	返却冊数	予約冊数	登録者数
～ 9	0	0	0	42	0
9～10	125	158	527	52	4
10～11	1,284	2,273	2,298	140	7
11～12	978	2,216	2,183	106	12
12～13	972	1,918	1,736	94	8
13～14	1,008	2,086	2,160	119	10
14～15	1,194	2,414	1,968	182	16
15～16	842	1,955	1,874	169	10
16～17	767	1,647	1,406	135	10
17～18	840	1,522	1,282	57	1
18～19	474	1,103	1,065	31	4
19～20	268	512	557	27	2
20～	0	0	1	165	0
合計	8,752	17,804	17,057	1,319	84

22. 平成30年度蔵書統計(1)

種別	類	分類	本館	こぐま号	配本所			アーニ ス分館	サービス ポイント 小計	全館 合計
					鷺別	登別	登別 温泉			
一般書	0	総記	1,538	23	39	32	22	254	347	1,908
	1	哲学	2,835	33	107	98	127	93	425	3,293
	2	歴史	9,594	41	97	26	224	767	1,114	10,749
	3	社会科学	11,645	82	248	170	102	607	1,127	12,854
	4	自然科学	6,411	102	283	227	182	558	1,250	7,763
	5	技術	4,888	336	463	344	339	1,012	2,158	7,382
	6	産業	1,983	57	121	37	43	221	422	2,462
	7	芸術	6,118	136	325	119	103	409	956	7,210
	8	言語	1,177	12	34	19	10	37	100	1,289
	9	文学	34,879	1,153	2,613	1,501	1,071	2,645	7,830	43,862
		その他	3						0	3
		計	81,071	1,975	4,330	2,573	2,223	6,603	15,729	98,775
大活字本	1	哲学						3	3	3
	3	社会科学	1					5	5	6
	4	自然科学						3	3	3
	5	技術						2	2	2
	9	文学						179	179	179
		計	1	0				192	192	193
児童書	0	総記	648	110	57	17	10	14	98	856
	1	哲学	238	102	19	3	8	14	44	384
	2	歴史	1,272	37	107	13	25	13	158	1,467
	3	社会科学	1,379	68	61	8	14	26	109	1,556
	4	自然科学	2,251	252	160	32	57	103	352	2,855
	5	技術	1,011	108	61	23	38	27	149	1,268
	6	産業	551	32	25	6	22	18	71	654
	7	芸術	2,526	305	158	60	70	79	367	3,198
	8	言語	314	44	33	12	13	8	66	424
	9	文学	13,070	1,280	964	267	470	394	2,095	16,445
	E	絵本	13,201	1,483	1,337	639	807	975	3,758	18,442
		雑誌	3					1	1	4
		その他	25		2				2	27
	計	36,489	3,821	2,984	1,080	1,534	1,672	7,270	47,580	
紙芝居	計	364	76	54	27	20	46	147	587	
大型絵本	計	79						0	79	

平成30年度蔵書統計(2)

種別	類	分類	本館	こぐま 号	配本所			アーニ ス分館	サービ ス ポ イ ン ト 小 計	全館 合計
					鷲別	登別	登別 温泉			
郷土資料	0	総記	1,000					2	2	1,002
	1	哲学	49						0	49
	2	歴史	2,395		2		1	19	22	2,417
	3	社会科学	1,066					16	16	1,082
	4	自然科学	505		1			4	5	510
	5	技術	235					2	2	237
	6	産業	373						0	373
	7	芸術	629					13	13	642
	8	言語	111						0	111
	9	文学	963	1	3	2	1	76	82	1,046
	11	絵本	7					1	1	8
	14	雑誌	82		1	1	1	6	9	91
	15	未設定	316						0	316
	16	その他							0	0
		計	7,731	1	7	3	3	139	152	7,884
参考資料	0	総記	80					13	13	93
	1	哲学	13					2	2	15
	2	歴史	74				1	5	6	80
	3	社会科学	95					19	19	114
	4	自然科学	112		1			5	6	118
	5	技術	22				1	1	2	24
	6	産業	25					9	9	34
	7	芸術	35					2	2	37
	8	言語	92					3	3	95
	9	文学	24					1	1	25
		計	572	0	1	0	2	60	63	635
雑誌	計	5,088			14			1,524	1,538	6,626
A V資料	計	5						648	648	653
ハンディ キャップ資料	点訳資料	17						2	2	19
その他	計	2						10	10	12
館合計			131,419	5,873	7,390	3,683	3,782	10,896	25,751	163,043
(図書のみ) 雑誌・視聴覚資料含まず			126,241	5,873	7,375	3,682	3,781	8,717	23,555	155,669

23. 日本十進分類法（NDC）別蔵書統計

類	分類	本館	こぐま号	配本所			アーニス分館	サービスポイント小計	全館合計
				驚別	登別	登別温泉			
0	総記	3,266	133	96	49	32	283	460	3,859
1	哲学	3,135	135	126	101	135	112	474	3,744
2	歴史	13,335	78	206	39	251	804	1,300	14,713
3	社会科学	14,186	150	309	178	116	673	1,276	15,612
4	自然科学	9,279	354	445	259	239	673	1,616	11,249
5	技術	6,156	444	524	367	378	1,044	2,313	8,913
6	産業	2,932	89	146	43	65	248	502	3,523
7	芸術	9,308	441	483	179	173	503	1,338	11,087
8	言語	1,694	56	67	31	23	48	169	1,919
9	文学	48,936	2,434	3,580	1,770	1,542	3,295	10,187	61,557
	その他 (絵本など)	14,014	1,559	1,393	666	827	1,034	3,920	19,493
	計	126,241	5,873	7,375	3,682	3,781	8,717	23,555	155,669

※ 図書のみ(図書・絵本・紙芝居)。雑誌・視聴覚資料を含まず。

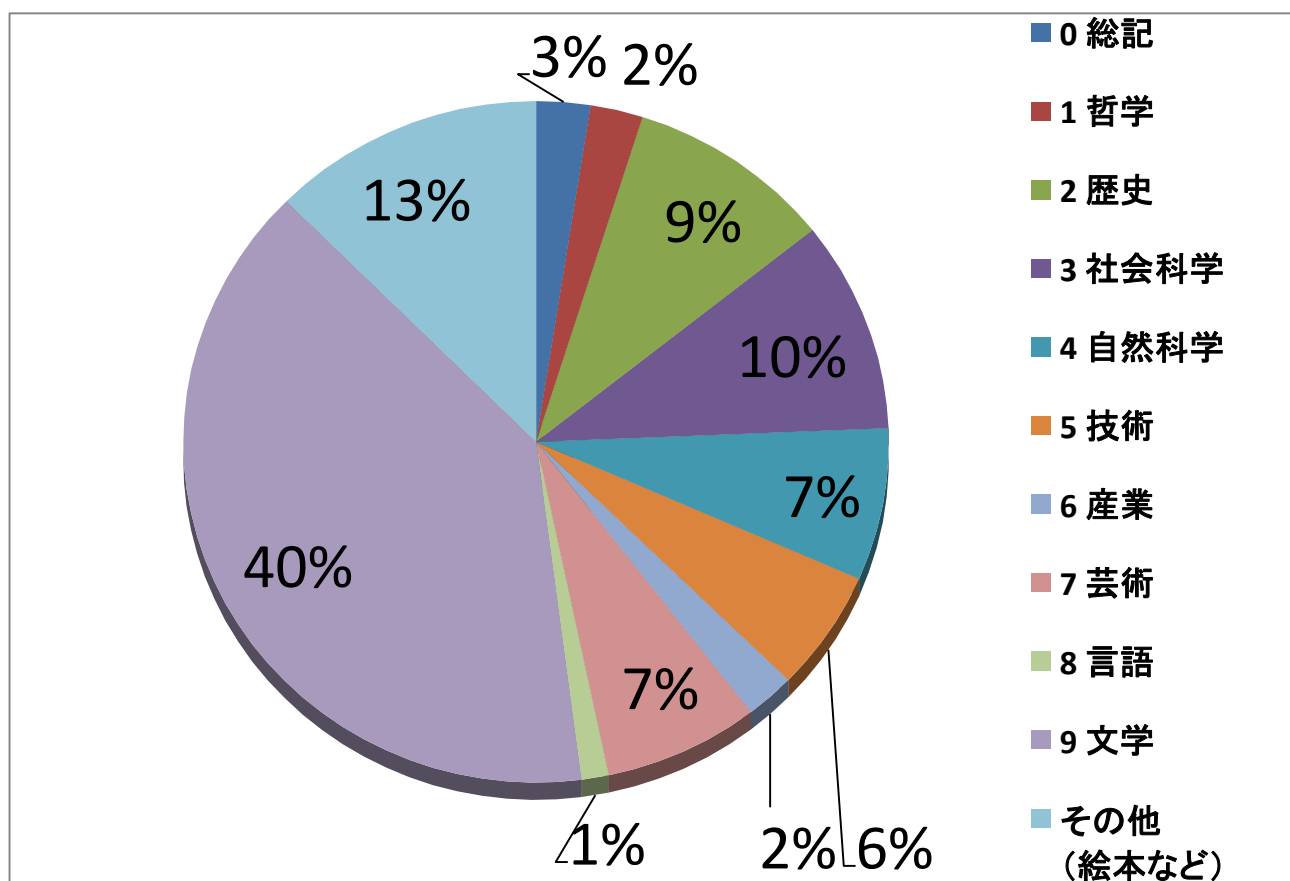

24. 平成30年度 資料の受入と除籍（蔵書の増減）

		本館	こぐま号	配本所			アーニス分館	サービスポイント小計	全館合計
				鷺別	登別	登別温泉			
購入	図書	2,805	1,171	241	43	33	560	877	4,853
	紙芝居	7	6	0	0	0	0	0	13
	点訳・その他	0	0	0	0	0	0	0	0
	図書小計	2,812	1,177	241	43	33	560	877	4,866
	雑誌	684	0	0	0	0	405	405	1,089
	AV資料	0	0	0	0	0	0	0	0
	合計	3,496	1,177	241	43	33	965	1,282	5,955
寄贈 ※ 含:弁償	図書	162	7	1	0	0	11	12	181
	紙芝居	0	0	0	0	0	0	0	0
	点訳・その他	0	0	0	0	0	0	0	0
	図書小計	162	7	1	0	0	11	12	181
	雑誌	62	0	0	0	0	199	199	261
	AV資料	0	0	0	0	0	2	2	2
	合計	224	7	1	0	0	212	213	444
その他	図書	3	0	0	0	0	2	2	5
	紙芝居	0	0	0	0	0	0	0	0
	点訳・その他	0	0	0	0	0	0	0	0
	図書小計	3	0	0	0	0	2	2	5
	雑誌	0	0	0	0	0	0	0	0
	AV資料	0	0	0	0	0	1	1	1
	合計	3	0	0	0	0	3	3	6
受入 合計	図書	2,970	1,178	242	43	33	573	891	5,039
	紙芝居	7	6	0	0	0	0	0	13
	点訳・その他	0	0	0	0	0	0	0	0
	図書小計	2,977	1,184	242	43	33	573	891	5,052
	雑誌	746	0	0	0	0	604	604	1,350
	AV資料	0	0	0	0	0	3	3	3
	合計	3,723	1,184	242	43	33	1,180	1,498	6,405
除籍	図書	2,681	6	8	4	144	11	167	2,854
	紙芝居	0	0	0	0	0	0	0	0
	点訳・その他	0	0	0	0	0	0	0	0
	図書小計	2,681	6	8	4	144	11	167	2,854
	雑誌	672	0	0	0	0	451	451	1,123
	AV資料	0	0	0	0	0	0	0	0
	合計	3,353	6	8	4	144	462	618	3,977
蔵書新鮮度		図書のみ（図書・絵本・紙芝居）				3.245%		受入冊数÷蔵書冊数（%）	

25. 新聞・雑誌等逐次刊行物 所蔵一覧

斜体字 (Web版赤字) は寄贈 平成31年3月31日現在 (休刊を除く)

新聞 所蔵一覧 (本館) 13紙		五十音順		
しんぶん赤旗	朝日新聞	海上保安新聞	高校生新聞	産経新聞
日刊スポーツ	日本経済新聞	日本新華僑報	日本農業新聞	北海道新聞
毎日新聞	室蘭民報	読売新聞		

新聞 所蔵一覧 (アーニス分館) 2紙		五十音順		
室蘭民報	読売新聞			

新聞 デジタル版 2紙				
北海道新聞記事データベース、室蘭民報縮刷版DVD				

雑誌 所蔵一覧 (本館) 76誌		五十音順		
週刊朝日	AERA (アエラ)	いぶり文芸	We learn (ウイラーン)	ESSE (エッセ)
オール讀物	音楽の友	かざぐるま	家庭画報	NHKきょうの健康
NHKきょうの料理	キルトジャパン	月刊クーヨン	暮しの手帖	別冊暮しの手帖
クロワッサン	芸術新潮	糸糸だま	煌 (こう)	COTTON TIME
子供の科学	こどものとも	こどものとも0.1.2	こどものとも年中向き	この本読んで!
月刊碁ワールド	坐	ざいん	SAPIO (サピオ)	詩邦人
JP01	NHK趣味の園芸	心理臨床の広場	SCREEN	すてきにハンドメイド
すみごころ	スロウ	世界	伊達市民文藝	旅の手帖
中央公論	短歌誌木賊 (とくさ)	図書館雑誌	苫小牧文学	どん
NATIONAL GEOGRAPHIC	Number ナンバー	日経トレンディ	日経PC21	Newton
市民文芸のぼりべつ	俳句界	母の友	haru_mi	BE-PAL (ビーパル)
婦人公論	婦人之友	PLUS 1 LIVING	文藝春秋	文藝春秋SPECIAL
文藝春秋臨時増刊号	週刊文春	北海道児童文学	北海道生活	poroco (ポロコ)
MyLOFE (まいるふえ)	ミセス	ミセスのスタイルブック	室蘭文藝	MORE (モア)
MOE (モエ)	モーリー	茂呂瀾	らんぷ	歴史街道
わかさ				

雑誌 所蔵一覧 (アーニス分館) 33誌		五十音順		
InRed (インレット)	きょうの料理ビギナス	健康365	Kodomoe (コトモエ)	こどものとも年少版
サライ	JTB時刻表	将棋世界	小説推理	小説すばる
週刊新潮	住民と自治	装苑	たまごクラブ	短歌
鉄道ジャーナル	driver (ドライバー)	東京人	日経WOMAN	日本カメラ
日本児童文学	花時間	ひよこクラブ	プレジデント	武道
週刊ベースボール	HO (ほ)	北方ジャーナル	Mr. PC	レクリエ
レコード芸術	私のカントリー	わんハート		

その他逐次刊行物 所蔵一覧 (アーニス分館) 28誌		五十音順		
aff (あふ)	approach (アプロチ)	Ace 建設業界	永青文庫	開発こうほう
科研費NEWS	かいほジャーナル	クローバー	建設業ハンドブック	国土交通
国立国会図書館	SUBWAY	自治体国際化フォーラム	総務省	地域づくり
調査ニュース	にちぎん	日本教育	ハウジングトリビューン	ファイナンス
Fishing Café	FRANEWS	北海道看護協会ニュース	MAMOR (マモル)	MILK CLUB
ミルシル	リテラポプリ	歴史研究		

その他逐次刊行物 所蔵一覧 (本館・未登録) 13誌		五十音順		
学燈	書齋の窓	scripta (スクリプタ)	青春と読書	ちくま
読書推進運動	図書	図書館車の窓	図書館の学校	波
本	本をえらぶ	UP (ゆう・ぴい)		

26. (1) 平成30年度 貸出トップ10 一般書

貸出館 本館

順位	資料名	著者名	出版者	出版年	分類	複本数	利用回数
1	刑事の怒り	薬丸 岳／著	講談社	2018.1	913.6	6	32
2	棲月	今野 敏／著	新潮社	2018.1	913.6	7	31
2	おもかげ	浅田 次郎／著	毎日新聞出版	2017.12	913.6	5	31
4	卑劣犯	笹本 稜平／著	光文社	2017.12	913.6	4	29
5	祝葬	久坂部 羊／著	講談社	2018.2	913.6	5	28
5	路上のX	桐野 夏生／著	朝日新聞出版	2018.2	913.6	6	28
5	はじめての八十歳	山藤 章二／著	岩波書店	2017.12	914.6	3	28
8	アンカー	今野 敏／著	集英社	2017.5	913.6	5	27
8	樽とタタン	中島 京子／著	新潮社	2018.2	913.6	5	27
10	ホワイトラビット a night	伊坂 幸太郎／著	新潮社	2017.9	913.6	4	26
10	青空と逃げる	辻村 深月／著	中央公論新社	2018.3	913.6	5	26
10	変幻	今野 敏／著	講談社	2017.6	913.6	5	26
10	雪割草	横溝 正史／著	戎光祥出版	2018.3	913.6	3	26
10	牛天神	山本 一力／著	文藝春秋	2018.1	913.6	6	26
10	オンナの奥義 無敵のオバサンになるための33の	阿川 佐和子／著	文藝春秋	2018.1	914.6	6	26

(2) 貸出トップ10 児童書

貸出館 本館

順位	資料名	著者名	出版者	出版年	分類	複本数	利用回数
1	もこもこもこ	谷川／俊太郎 作	文研出版	2003.4	E	12	46
2	おしりたんてい ププッおしり	トルル／さく・え	ポプラ社	2016.12	E	7	36
3	おしりたんてい ププッちいさ	トルル／さく・え	ポプラ社	2014.3	E	7	33
4	だるまさんが	かがくい ひろし／さく	ブロンズ新社	2008.1	E	14	31
4	だるまさんと	かがくい ひろし／さく	ブロンズ新社	2009.1	E	12	31
6	おしりたんてい ププッおおど	トルル／さく・え	ポプラ社	2015.10	E	7	30
6	おしりたんてい ププッきえた	トルル／さく・え	ポプラ社	2014.10	E	7	30
6	このあとどうしちやおう	ヨシタケ シンスケ／作	ブロンズ新社	2016.4	E	12	30
9	アンパンマンをさがせ! 2	やなせ／たかし 原作	フレーベル館	2000.3	E	9	28
9	ドラえもん 爆笑パニック編	藤子・F・不二雄 著	小学館	2000.9	726.1	2	28
11	おきがえあそび 0・1・2才のほん	きむら／ゆういち さく	偕成社	2001.1	E	5	27

(3) 平成30年度 予約数トップ10

予約受付館

本館

順位	資料名	著者名	出版者	出版年	分類	複本数	予約回数	複本率
1	すぐ死ぬんだから	内館 牧子／著	講談社	2018.8	913.6	5	45	9.0
2	沈黙のパレード	東野 圭吾／著	文藝春秋	2018.10	913.6	5	30	6.0
3	昨日がなければ明日もない	宮部 みゆき／著	文藝春秋	2018.11	913.6	5	28	5.6
4	極上の孤独	下重 暁子／著	幻冬舎	2018.3	159	3	24	8.0
4	彼女は頭が悪いから	姫野 カオルコ／著	文藝春秋	2018.7	913.6	4	24	6.0
6	ある男	平野 啓一郎／著	文藝春秋	2018.9	913.6	4	21	5.2
7	魔力の胎動	東野 圭吾／著	KADOKAWA	2018.3	913.6	5	20	4.0
7	青空と逃げる	辻村 深月／著	中央公論新社	2018.3	913.6	5	20	4.0
9	野の春	宮本 輝／著	新潮社	2018.10	913.6	4	19	4.8
10	凶犬の眼	柚月 裕子／著	KADOKAWA	2018.3	913.6	5	18	3.6
10	あやかし草紙	宮部 みゆき／著	KADOKAWA	2018.4	913.6	5	18	3.6

(4) 予約複本率トップ10

予約受付館

本館

順位	資料名	著者名	出版者	出版年	分類	複本数	予約回数	複本率
1	妻のトリセツ	黒川 伊保子／著	講談社	2018.10	143.5	1	11	11.0
2	すぐ死ぬんだから	内館 牧子／著	講談社	2018.8	913.6	5	45	9.0
3	極上の孤独	下重 暁子／著	幻冬舎	2018.3	159	3	24	8.0
4	阿佐ヶ谷姉妹ののほほんふたり暮らし	阿佐ヶ谷姉妹／著	幻冬舎	2018.7	779.14	2	13	6.5
5	沈黙のパレード	東野 圭吾／著	文藝春秋	2018.10	913.6	5	30	6.0
5	彼女は頭が悪いから	姫野 カオルコ／著	文藝春秋	2018.7	913.6	4	24	6.0
5	ゼロトレ	石村 友見／著	サンマーク出版	2018.5	595.6	2	12	6.0
8	冥界からの電話	佐藤 愛子／著	新潮社	2018.11	147	3	17	5.7
9	昨日がなければ明日もない	宮部 みゆき／著	文藝春秋	2018.11	913.6	5	28	5.6
10	いろいろあった人へ	伊集院 静／著	講談社	2018.3	914.6	3	16	5.3
11	ある男	平野 啓一郎／著	文藝春秋	2018.9	913.6	4	21	5.2
12	樹木希林120の遺言	樹木 希林／著	宝島社	2019.2	778.21	3	15	5.0
12	大家さんと僕	矢部 太郎／著	新潮社	2017.10	726.1	2	10	5.0
14	野の春	宮本 輝／著	新潮社	2018.10	913.6	4	19	4.8
15	老後の資金がありません	垣谷 美雨／著	中央公論新社	2015.9	913.6	3	13	4.3

※ 予約複本率

「予約数÷蔵書冊数」で求められる蔵書1冊あたりの予約数。予約の迅速な提供状況を計る指標として用いられる。登別市立図書館本館で受付した予約資料について「西いぶり広域図書館」全体の蔵書数と予約回数から算出。「予約受付館」は登別市立図書館本館。「複本数」と「予約回数」は「西いぶり広域図書館」の3市合計の数値。

27. 「西いぶり広域図書館」統計 (1) 資料が流通(移動)した件数

配送元館	配送先館														合計
	室蘭本館	輪西分室	本輪西分室	白鳥台分室	室蘭自動車文庫	伊達本館	大滝分室	登別本館	登別こぐま号	鷺別配本所	登別配本所	登別温泉配本所	アーニス分館	室蘭きらん	
室蘭本館		8,864	4,106	2,254	1,822	2,934	59	3,646	464	1,334	133	22	427	2,533	28,598
輪西分室	9,779		2,684	838	555	1,843	40	2,464	319	1,194	74	34	411	1,642	21,877
本輪西分室	4,568	2,842		992	347	1,725	15	1,162	267	342	39	22	191	1,045	13,557
白鳥台分室	1,775	825	931		233	989	9	579	92	239	17	4	97	479	6,269
室蘭自動車文庫	1,669	362	231	184		259	17	199	74	93	9	4	25	149	3,275
伊達本館	3,213	1,629	1,240	832	371		638	3,395	600	1,002	93	64	415	1,035	14,527
大滝分室	49	38	21	8	7	324		53	13	24	5	0	2	16	560
登別本館	6,387	4,178	1,627	1,132	519	5,027	109		7,366	6,123	1,048	499	5,380	2,318	41,713
登別こぐま号	365	211	158	74	71	405	9	2,165		606	126	9	167	78	4,444
鷺別配本所	2,047	1,644	368	259	125	1,007	30	5,816	1,350		110	65	811	904	14,536
登別配本所	136	50	35	17	7	68	5	1,166	261	85		15	156	19	2,020
登別温泉配本所	25	33	18	3	5	63	0	257	17	54	9		28	12	524
アーニス分館	314	335	165	114	28	351	6	4,445	383	575	98	23		169	7,006
室蘭きらん	3,215	2,327	739	362	220	665	15	1,063	122	498	36	6	136		9,404
合計	33,542	23,338	12,323	7,069	4,310	15,660	952	26,410	11,328	12,169	1,797	767	8,246	10,399	168,310

(2) 所蔵館以外で貸出された件数

所蔵館	貸出館														合計
	室蘭本館	輪西分室	本輪西分室	白鳥台分室	室蘭自動車文庫	伊達本館	大滝分室	登別本館	登別こぐま号	鷺別配本所	登別配本所	登別温泉配本所	アーニス分館	室蘭きらん	
室蘭本館		2,006	1,868	798	1,905	1,365	22	1,582	299	956	129	9	149	757	11,845
輪西分室	891		733	364	426	497	4	591	128	397	28	5	93	255	4,412
本輪西分室	457	406		158	191	310	1	317	137	174	25	2	39	116	2,333
白鳥台分室	348	259	383		193	190	1	240	41	168	9	0	28	96	1,956
室蘭自動車文庫	194	132	108	42		92	0	127	33	81	4	1	14	24	852
伊達本館	559	643	635	370	244		30	1,137	276	725	37	10	129	195	4,990
大滝分室	37	50	33	7	18	365		63	7	53	6	0	9	14	662
登別本館	715	717	431	333	125	1,750	13		873	2,627	313	112	1,154	250	9,413
登別こぐま号	164	193	120	82	53	338	2	2,277		648	75	21	126	57	4,156
鷺別配本所	80	144	62	28	11	171	1	1,063	770		24	4	92	20	2,470
登別配本所	13	49	18	9	4	46	0	227	38	2,349		1	33	2	2,789
登別温泉配本所	11	31	18	5	4	54	0	138	4	206	231		13	5	720
アーニス分館	142	142	133	83	17	250	1	984	70	917	31	4		57	2,831
室蘭きらん	4,419	221	289	143	116	345	2	413	58	221	26	1	40		6,294
合計	8,030	4,993	4,831	2,422	3,307	5,773	77	9,159	2,734	9,522	938	170	1,919	1,848	55,723

(3) 登録市以外で借りた件数

登録市	貸出先			
	室蘭市	伊達市	登別市	合計
室蘭市		2,829	6,565	9,394
伊達市	2,805		2,452	5,257
登別市	4,328	2,626		6,954
合計	7,133	5,455	9,017	21,605

28. 図書館刊行物

(1) 館報・新刊図書案内・行事案内

刊行物名	発行頻度・部数
図書館通信・本館新刊図書案内	毎月 265部
じどうしつだより	年9回 B4版 143部 A4版 90部
じどう新着案内	年9回 本館 13部 いどうとしょかん 13部

(2) ブックリスト

リスト名	対象・種類			配布先
夏休みのおすすめ本	小学校低学年	小学校中学年	小学校高学年	市内小学校
冬休みのおすすめ本	(1・2年生用)	(3・4年生用)	(5・6年生用)	全学級

(3) 文集・要覧

刊行物名	副題・内容等	部数	配布先
本は友だち 第44号	2018小・中学生の読書感想文・ 読書感想画コンクール文集	500部	市内小中学校ほか
平成30年度図書館要覧	平成28年度の図書館統計など	100部	主要図書館ほか

29. 平成30年度図書館事業

(1) 新規事業

移動図書館車運行業務	平成30年(2018)3月末、道南バス業務委託終了
ライブラリースタートのおはなし会	毎月最終水曜日午前開催
Wi-Fiスポット増設	「フリースポット」Wi-Fiスポット設置(12/19)
市民活動サポーター募集説明会	開催日：第1回(2/16)、第2回(3/9)
片倉書院設置	片倉町教職員住宅借用承諾(2/4)

29. 平成30年度 図書館事業

(2) 年間実施事業

月	名称	月日	会場	備考	人数
4月	登別市立小中学校教科書展	4/3-13	1 Fロビー	市が採用した小中学校の教科書を展示	-
	ピリカチカッポ 美しい鳥の世界展	4/15-26	1 Fロビー	自然愛好グループ「ヨシキリの会」による展	-
	堀川真絵本原画展「もりのやきゅうちーむ ふぁいたーず」	4/28-5/19	1 Fロビー	絵本作家・堀川真氏の絵本原画展	-
5月	「こどもの読書週間クイズ」「5月5日の背くらべ」	5月5日	1 F児童室	読書と図書館についてのクイズ、しおり配布	72
	堀川真 ワークショップ	5月12日	3 F会議室	堀川真氏による読み聞かせとワークショップ	28
6月	アイヌ講座「知里幸恵・その愛」講師：富樫利一氏	6月16日	3 F会議室	アイヌ文化振興・研究機構アドバイザー派遣事業	40
	講義「学校図書館で新聞をどう使うか」講師三上久代氏	6月29日	3 F会議室	学校図書担当者・図書ボランティア連絡会議	33
7月	「北海道命名150年 幕末明治期の北海道」展	7/13-29	1 Fロビー	北海道命名150年・北海道みんなの日記念展示	-
	夏休み工作	7月28日	3 F会議室	低学年はビー玉迷路、高学年は万華鏡を製作	13
8月	図書館を使った調べる学習コンクール入選作品展	8/1-22	1 Fロビー	図書館を使った調べる学習コンクール作品展	-
	講談社全国訪問おはなし隊	8月25日	駐車場 他	主催：おはなしぼけっと	-
9月	年長児の読書感想画展（3か所で展示）	9/1-15	1 Fロビー 他	幼稚園4、保育所4から応募280作品	-
	「赤い鳥」創刊百周年記念展	9/25-10/25	1 Fロビー	テーマ展示	-
	「登別温泉の歴史」講師：日野安信氏	9月29日	3 F会議室	郷土史講座	39
10月	「はじめての油絵」（全2回）講師：高木三千子氏	10/6・20	3 F会議室	主催：おはなしぼけっと	16
	「初めてのデータベース」シリーズ講座：図書館への招待	10月20日	3 F会議室	のぼりべつときめき大学連携講座	3
	「世界食糧デー」パネル展	10/25-11/3	1 Fロビー	国連世界食糧デー関連事業	-
	「私のコレクション・ブックetc展」	10/27-11/3	3 F会議室	主催「読書週間記念事業実行委員会」	-
11月	アイヌ講座「ホロベツ・アイヌの群像」講師：富樫利一氏	11月3日	3 F会議室	アイヌ文化振興・研究機構アドバイザー派遣事業	26
	講演「ヨーロッパ公共図書館からの報告」講師：永田治樹氏	11月30日	3 F会議室	胆振図書館協議会研究集会公開講演会	29
12月	工作「折り紙でクリスマスカードをつくろう！」	12月1日	アーニス	主催：アーニス分館	12

月	名称	月日	会場	備考	人数
12月	クリスマス工作	12月8日	3F会議室	トナカイの小物入れをつくろう！	9
	小中学生の読書感想文・読書感想画コンクール 入選者表彰式	12月15日	市民会館	応募：感想文 小336・中70、感想画 小251 入選：感想文 小44・中14、感想画 小16	
	小中学生の読書感想画入選作品展	12/9-22	1Fロビー	入選作品と応募作品を展示	-
	おはなしぼけっこの「お正月飾り工作とおはなし会」	12月22日	3F会議室	主催：おはなしぼけっと	60
	講座「登別の自然と登別化石林」講師：倉澤保文氏	1月19日	3F会議室	郷土文化講座	30
1月	特別展「子どもの心にとどけたい！読み聞かせの本」	1/19-2/16	1Fロビー	テーマ展示	-
2月	読み聞かせ講座「心を届ける朗読・読み聞かせ」	2月9日	3F会議室	講師：五十嵐いおり氏	32
	地域文化講座「たたら製鐵講座」講師：石崎勝男氏	2月23日	3F会議室	日本古来の製鐵法「たたら吹き製鐵」の歴史を学ぶ。	12
3月	雑誌と本のリサイクル市	3/1-31	1Fロビー	保存期限切れの雑誌と除籍本のリサイクル市	-
	講座「クッタラ火山噴出物と幌別化石林」講師：倉澤保文氏	3月16日	3F会議室	郷土文化講座	34

4 (3) 定例事業

月	名称	月日	会場	備考	人数
隔月	ビブリオバトルのタベ (年6回)	隔月木曜日	3F会議室	共催：いぶりびぶりぶ♪松田靖子氏	36

(4) おはなし会・わらべうた

主催	団体名または事業名	月日	会場	備考	人数
ボランティア	おはなしぼけっと (年12回)	毎月第4土曜	1F えほんのへや	絵本と紙芝居の読み聞かせ	206
	おはなしくれよん (年8回)	毎月第2水曜	3F会議室	わらべうたと手遊び、絵本の読み語り	57
職員	えほんのへやのおはなし会 (年7回)	毎月第2土曜	1F えほんのへや	図書館職員によるおはなし会	73

(5) 定例映画会 (野外映画会・真夏の16ミリフィルム映画祭を除く)

月	名称	月日	会場	備考	合計
原則毎月	子ども映画会 (年8回)	毎月第1土曜日	3F会議室	北海道立生涯学習推進センター附属視聴覚センターより上映権付映像資料を借用し上映	16
	名画鑑賞会 (年7回)				21

30. 平成30年度テーマ展示

(1) 1階ロビー展示

展 示 テ ー マ	期 間
登別市立小中学校教科書展	4月 3日～ 4月13日
「ピリカチカッポ 美しい鳥の世界」自然愛好グループ ヨシキリの会	4月15日～ 4月26日
堀川真 絵本原画展「もりのやきゅうちーむ ふあいたーず」	4月28日～ 5月19日
かこさとし追悼展	5月20日～ 6月 6日
きれいな花 見つけた	6月 8日～ 6月28日
「北海道命名150年 幕末・明治期の北海道」展	7月13日～ 7月29日
図書館を使った調べる学習コンクール入選作品展	8月 1日～ 8月22日
年長児の読書感想画展	9月 1日～ 9月15日
「論語に関する写真展」	9月19日～ 9月22日
「赤い鳥」創刊百周年記念展	9月25日～10月25日
「世界食糧デー」パネル展示	10月25日～11月 3日
天災を知る	11月 7日～11月28日
小中学生の読書感想画作品展	12月 9日～12月22日
「子どもの心にとどけたい！読み聞かせの本」	1月19日～ 2月16日
室蘭・登別たたら会 たたら製鐵展	2月19日～ 2月23日
雑誌と本のリサイクル市	3月 1日～ 3月29日

(2) 1階ロビー・サブ展示

展 示 テ ー マ	期 間
「登別市立小・中学校 教科書展」(教育部主催展示)	6月15日～ 6月28日
講座「はじめての油絵」作品展	11月14日～11月29日

(3) 1階児童室展示

展 示 テ ー マ	期 間
ハッピークリスマス	11月11日～12月25日

(4) 3階会議室展示

展 示 テ ー マ	期 間
「私のコレクション・ブック etc 展」 主催：「読書週間記念事業実行委員会」	10月27日～11月 3日

3 1. 団体貸出・施設搬送 (1) 実施施設一覧

① 定期

(平成31年3月現在)

No.	施設名	貸出期間	冊数	選書	搬送方法	備考
1	登別子育て支援センター	1か月	60	児童室	こぐま号で配達	0～2歳児中心 3・4歳児用10冊
2	富岸子育てひろば	1か月	50	児童室	こぐま号で配達	0～2歳児
3	栄町保育所	1か月	30	児童室	公用車で配達	
4	JCHO登別病院 院内保育所	1か月	50	児童室	公用車で配達	0～4歳児
5	富岸児童クラブ	1か月	50	児童室	公用車で配達	絵本多め、5冊紙芝居
6	白菊幼稚園	2か月	200	児童室	公用車で配達	25冊はひらがなだけの絵本
7	コロポックルの森	2か月	200	児童室	公用車で配達	
8	鷺別児童クラブ	1か月	30	児童室	公用車で配達	
9	鷺別子育て支援センター					
10	三愛病院くるみ保育園	1か月	30	児童室	公用車で配達	2歳児中心
11	すずらん病院	1か月	40	児童室	カウンター渡し	
12	青葉児童クラブ	1か月	20	児童室	カウンター渡し	1・2年生
13	常盤児童館・児童クラブ	1か月	30	児童室	カウンター渡し	1年生多め
14	登別児童クラブ	1か月	30	児童室	カウンター渡し	
15	幌別西児童クラブ	1か月	約20	児童室	カウンター渡し	
16	絵本を楽しむ会	不定期	不定	利用者	勉強会会場	図書館で毎月1回開催

② 不定期

No.	施設・団体名	貸出期間	冊数	選書	搬送方法	備考
1	しんた21	不定	不定	利用者	カウンター渡し	
2	ふおれすと鉾山	不定	不定	利用者	カウンター渡し	
3	おはなしぼけっと	不定	不定	利用者	カウンター渡し	
4	おはなしくれよん	不定	不定	利用者	カウンター渡し	
5	おはなしりぼん	不定	不定	利用者	カウンター渡し	
6	青葉小学校 図書ボランティア	不定	不定	利用者	カウンター渡し	
7	登別小学校司書ボランティア	不定	不定	利用者	カウンター渡し	
8	幌別西小学校 図書ボランティア	不定	不定	利用者	カウンター渡し	
9	幌別東小学校 図書ボランティア	不定	不定	利用者	カウンター渡し	
10	富岸小学校 図書ボランティア	不定	不定	利用者	カウンター渡し	
11	かざみどり室蘭	不定	不定	利用者	カウンター渡し	
12	登別朗読ボランティアの会	不定	不定	利用者	カウンター渡し	
13	市民活動センター『のぼりん』	不定	不定	一般書担当	カウンター渡し	

団体貸出・施設搬送 (2) 小学校学級文庫への貸出

平成28年度より、小学校への団体貸出方法を変更。

「わくわく文庫」を除籍処理し、1学年2コンテナずつ学校に譲渡。(1コンテナ=35冊)

1学年3学級以上の小学校へは学級数に応じてコンテナを追加。紛失破損時は図書館より補填分を譲渡。

No.	小学校名	1年	2年	3年	4年	5年	6年	学校計	コンテナ数	冊数
1	幌別小学校	2	2	2	2	1	2	11	12	420
2	幌別西小学校	2	2	2	2	2	2	12	12	420
3	幌別東小学校	1	1	1	1	1	1	6	12	420
4	青葉小学校	2	2	2	2	2	2	12	12	420
5	鷺別小学校	2	2	2	2	2	1	11	12	420
6	若草小学校	2	2	2	2	2	2	12	12	420
7	登別小学校	1	1	1	1	1	1	6	12	420
8	富岸小学校	2	2	3	3	3	2	15	15	525
合計		14	14	15	15	14	13	85	99	3,465

団体貸出・施設搬送 (3) 小学校の特別支援学級への貸出

特別支援学級への貸出は、図書館が児童数に応じて選書し学期ごとに学校へ搬送と回収。(従来通り)

No.	小学校名	学級名	1学期	2学期	3学期	冊数
1	鷺別小学校	たんぼぼ1	20	22	20	62
		はまなす	20	20	20	60
		あさがお	16	20	20	60
2	幌別小学校	おおぞら			10	10
		ひだまり	10	19	20	49
		つばさ			5	5
合計			66	81	95	246

32. 学校図書担当者・図書ボランティア連絡会議

開催日時	平成30年6月29日(金) 午後3時30分～4時45分 図書館3階会議室・閲覧室
参加者 (33名)	<ul style="list-style-type: none"> ・司書教諭・学校図書担当者 15名(小学校9名・中学校6名) ・学校司書 4名(小学校4名) ・学校図書ボランティア 5名(小学校3名・中学校2名) ・教育部 9名(学校教育グループ等4名・図書館5名)
内容	①情報提供「第3次登別市子ども読書活動推進計画について」 ②講義「学校図書館で新聞をどう使うか」 講師 三上久代氏(全国SLA学校図書館スーパーバイザー。日本NIE学会理事) 学習指導要領にも明記された「新聞」について、図書と比べた新聞の資料的特性・教育的効果、および学校図書館活動での新聞活用の事例について学ぶ。 ③伝達事項・その他の情報提供
展示	「図書館振興財団」主催「図書館を使った調べる学習コンクール」入選作品

3 3. 寄附

①図書購入費

ご芳名	金額
登別ライオンズクラブ	30,000
登別ロータリークラブ	50,000
登別建設協会	50,000
新和産業株式会社	50,000

②その他寄付

ご芳名	内容	冊数
坪田充史氏(コロンビア在住)	スペイン語教材『スペイン語のすすめ』	2冊(市全体50冊)

3 4. ブックスタート事業

事業概要

対象	市内在住の4カ月児
日時	原則第3木曜 乳児検診時
実施会場	登別市総合福祉センター「しんた21」

- 配布物
- ①登別市立図書館作成物
 - ・「ブックスタートについて」
 - ・「『こどもの本の相談室』案内」
 - ・「登別図書館 おはなしにおすすめの絵本リスト(0~1さいむけ)」
 - ・「登別市立図書館 利用案内」
 - ②市販物品・既製品等
 - ・「絵本3冊」※絵本はA・Bの2パターン用意。兄弟姉妹に対応。
 - ・「アドバイスブック」
 - ・「コットンバッグ」

実施日		参加予定人数 (検診対象者)	参加人数 (受診者)	配布人数	配布率
4月	4月5日	23	23	23	100.0
5月	5月10日	23	23	23	100.0
6月	6月7日	28	25	25	100.0
7月	7月5日	30	33	33	100.0
8月	8月8日	24	23	23	100.0
9月	9月12日	18	19	19	100.0
10月	10月4日	25	23	23	100.0
11月	11月1日	24	22	22	100.0
12月	12月12日	20	20	20	100.0
1月	1月10日	23	19	19	100.0
2月	2月13日	24	27	27	100.0
3月	3月13日	30	30	30	100.0
合計		292	287	287	100.0

35. ライブラリースタート事業

事業概要

対象 3歳児とその保護者

- 目的 ① 「おすすめ本リスト」による良質な図書の情報提供。
 ② 選書機会の提供と、それによる読書意欲の啓発。
 ③ 本を選ぶために図書館に来館する機会を捉え、図書館で実施しているサービスや事業・利用法を紹介することで今後の図書館利用に繋げる。

実施方法 平成30年度より変更。

- ① 3歳児検診対象者に事業案内のチラシを送付。
 ② 毎月最終水曜日午前に「ライブラリースタートのおはなし会」を開催。
 ③ おはなし会参加希望者は電話等で申し込み。読み聞かせや工作を実施。
 ④ おはなし会参加者は会場で本を1冊選びその場で受領。
 ⑤ おはなし会に参加しない人へは従来通り来館して見本図書館から選んで申込。
 ⑥ レターパックライトにより図書を送付。アンケート同封（返信用封筒付）。

申込場所 図書館本館，こぐま号，アーニス分館，鷺別配本所（選書用見本図書設置）

平成30年度実績

- ① 事業対象者（3歳児検診対象者） 322人
 ② 図書受領者 127人（申込場所内訳：本館79、アーニス23、鷺別24、こぐま号1）
 実施率（図書配布率） 39.4%（参考）H29年度 40.5%
 ③ 「ライブラリースタートのおはなし会」参加者 88人（内訳：大人39、子ども49）
 ④ ライブラリースタートで図書館利用者カードを新規に作成した人 38人（本人）

事業アンケート集計結果

アンケート回答者41人（図書受領者のアンケート回答率 32.3%）

回答方法 ①郵送とFAX回答 31 ②Web回答 10

※ Webアンケートは、北海道電子自治体共同システム電子申請サービスharp使用。

アンケート設問			回答数
1	今回のライブラリースタートの以前に、登別図書館を利用したことがありましたか？	よく利用していた。	15
		ときどき利用していた。	11
		利用したことはなかった。	15
2	登別図書館が「こどもの本の相談室」や「おはなし会」などの行事を行っていることをご存じでしたか？	知っていた。事業に参加したこともある。	7
		知っていた。事業に参加したことはない。	21
		知らなかった。	13
3	このライブラリースタート以降、登別図書館を利用していますか？	利用している。	19
		利用したいと考えている。	11
		利用していない。	11
4	登別図書館に特に望まれることはなんですか？1つ選んでください。	本をもっと充実してほしい。	18
		開館日や開館時間を拡大してほしい。	4
		配本所やこぐま号の巡回場所を増やしてほしい。	9
		おはなし会や講演会などイベントを増やしてほしい。	5
		読書相談や図書館の利用法など、利用者向けのサービスを増やしてほしい。	4

36. 小学生の図書館見学

	月日	時間	小学校	学級	人数
1	6月22日	13:45-14:45	幌別東小学校	3年1組	20
2	6月26日	10:40-11:10	幌別小学校	2年2組	22
3		11:15-10:45	幌別小学校	2年1組	23
4	10月24日	10:30-11:30	青葉小学校	2年1組	21
5		12:30-13:30	青葉小学校	2年2組・ひまわり	23

37. インターンシップ

	期間	時間	学校	人数
1	8/2-3	9:45-17:30	登別青嶺高校	1
2	8/8-9	9:45-17:30	登別青嶺高校	1
3	10/11	10:00-15:00	緑陽中学	1
4	10/30	10:00-15:00	西陵中学	1

38. 幼稚園・保育所の年長児の読書感想画展

展示会場 図書館本館・鷺別公民館 9月1日(土)～15日(土)
 婦人センター 9/1(土)～8日(土)

応募実績			
幼稚園	応募数	保育所	応募数
リリー文化幼稚園	36	鷺別保育所	17
登別カトリック聖心幼稚園	46	栄町保育所	15
白菊幼稚園	86	富士保育所	20
コロボックルの森	39	幌別東保育所	21
計	280	(参考) H29年度応募数	258

39. 小中学生の読書感想文・感想画コンクール

表彰式 市民会館中ホール 12月15日(土) 午後2時～

感想画展 図書館本館 12月9日(日)～12月22日(日)

小学校		1年生	2年生	3年生	4年生	5年生	6年生	計
感想文	応募数			68	101	75	92	336
	入選数			9	14	9	12	44
感想画	応募数	116	135					251
	入選数	7	9					16
中学校		1年生	2年生	3年生	計	平成30年度から、感想文は小学校3年生以上に。感想画は小学校1・2年生に変更。		
感想文	応募数	28	24	18	70			
	入選数	5	5	4	14			

図書館要覧 令和元年度（2019年度）

令和元年6月発行

編集・発行 登別市立図書館

〒059-0012 登別市中央町5丁目2番地1

TEL 0143-85-4324

FAX 0143-85-4325

E-mail : toshokan@city.noboribetsu.lg.jp

<http://www.noboribetsu.ed.jp/~iinkai/library/index.html>