

令和3年度
(2021年度)

図書館要覧

—豊かな時間を図書館で—



『登別市立図書館デジタル分館』(令和3年3月2日開館)

登別市立図書館

目 次

1. 沿革	1
2. 施設概要	3
3. 開館時間・休館日	4
4. 組織・職員	5
5. 図書館協議会	5
6. 予算概要（年度別推移）	5
7. 令和3年度予算内訳	6
8. 令和2年度重点施策	6
9. 新型コロナウイルス感染症対応	7
10. 令和2年度交付金事業	9
11. 主要指標	10
12. 年度別貸出冊数	11
13. 年度別利用者数	11
14. 年度別相互貸借冊数	11
15. 令和2年度利用統計	12
(1) 本館	12
(2) 移動図書館車「こぐま号」	14
(3) アーニス分館	16
(4) 鷺別配本所	18
(5) 登別配本所	20
(6) 登別温泉配本所	22
(7) サービスポイント（分館・配本所）小計	24
(8) 全館合計	26

16.	令和2年度『こぐま号』ステーション別利用統計	28
17.	年齢一分類別貸出統計	29
18.	年齢別有効登録者数	31
19.	年齢別貸出統計	32
20.	年齢別利用人数	32
21.	曜日別利用統計	33
22.	時間帯別利用統計	34
23.	令和2年度蔵書統計	35
24.	日本十進分類法（NDC）別蔵書統計	37
25.	令和2年度資料の受入と除籍	38
26.	新聞・雑誌等逐次刊行物所蔵一覧	39
27.	「西いぶり広域図書館」統計	40
28.	図書館刊行物	41
29.	市民活動サポーター・ボランティア	41
30.	令和2年度図書館事業	42
31.	団体貸出・施設搬送	43
32.	学校図書担当者・図書ボランティア連絡会議	44
33.	小学生の図書館見学	44
34.	インターンシップ	44
35.	幼稚園・保育所の年長児の読書感想画展	44
36.	小・中学生の読書感想文・感想画コンクール	44
37.	寄附	45
38.	ブックスタート事業	45
39.	ライブラリースタート事業	46

1. 沿革

昭和40年	4月	登別町中央公民館に付属図書室開設。
昭和42年	12月	登別町総合開発計画審議会で町民一人一冊の蔵書をもつ図書館設定計画策定。
昭和43年	4月	図書館建設資金として昭和43年から1千万円を積立て。 昭和45年度を目途に図書館を新設する方針決定。
昭和46年	9月	登別市中央町5丁目21番地に図書館新築工事着工。
昭和47年	3月	図書館新築工事竣工。(鉄筋コンクリート・3階建延べ1,025㎡)
昭和47年	3月	登別市立図書館条例制定。
昭和47年	5月	登別市立図書館開館。(5/10)
昭和48年	5月	登別市鷺別支所に配本所開設。
昭和49年	4月	登別市登別支所に配本所開設。
昭和50年	11月	移動図書館車「こぐま号」運行開始。(36ステーション巡回)
平成2年	4月	老人大学出前文庫開始。
平成2年	8月	大規模改修工事。(屋上防水、外壁塗装、内部床、壁、天井塗装、窓枠改修)
平成8年	6月	市立幼稚園に読み聞かせ文庫開設。
平成9年	7月	図書館条例施行規則改正。
平成9年	10月	3市(登別・室蘭・伊達)図書館相互利用開始。
平成10年	6月	新図書館建設構想21人委員会設置。
平成11年	4月	移動図書館車巡回ステーション6ヶ所新設し46ヶ所となる。 同 新図書館建設基金条例制定。積立金8千万円予算化。
平成11年	7月	蔵書データ入力開始。
平成11年	9月	新図書館建設構想21人委員会から新図書館の建設についての報告。
平成11年	11月	緊急雇用対策特別基金事業により蔵書データ入力を委託業務開始。 (12年3月終了)
平成12年	9月	移動図書館車「こぐま号」更新。
平成13年	11月	情報センター(アーニス内)に配本所開設。
平成14年	3月	図書館システム導入。 鷺別・登別配本所、情報センターとのオンライン化。
平成15年	8月	登別温泉ふれあいセンターに配本所開設。
平成16年	4月	移動図書館車の学校巡回開始。
平成18年	4月	「登別市子ども読書活動推進計画」策定。 同 移動図書館車の運行業務を民間委託。
平成19年	1月	開館時間延長の試行開始。(毎週木曜日19時30分まで)
平成19年	12月	図書館システムの更新。
平成20年	4月	開館時間延長の実施。(毎週木曜日19時30分まで)
平成20年	9月	図書館1階便所洋式化修繕。
平成21年	5月	図書館内部及び図書館駐車場改修工事。
平成22年	12月	図書館暖房設備整備、暖房用ボイラーの更新。
平成23年	4月	子どもの読書活動優秀実践図書館文部科学大臣表彰。
平成23年	10月	資料の装備及び蔵書データの仕様・バーコード仕様変更。
平成24年	1月	西いぶり広域図書館情報システム稼動開始。(登別・室蘭・伊達) (富士通公共図書館システム アイリスフィエラ V1)

	同	TRC 新刊全件マーク (T タイプ) ・典拠ファイル T 導入開始。
	同	図書館条例施行規則全部改正。
平成 24 年	4 月	図書館条例一部改正。
	同	緊急雇用創出推進事業「西いぶり広域図書館システム対応図書館資料整備事業」開始。(25 年 3 月終了)
平成 24 年	5 月	図書館処務規程一部改正。
平成 24 年	10 月	図書館男子便所修繕。
	同	図書館開館 40 周年記念事業実施。
平成 25 年	3 月	「第 2 次登別市子ども読書活動推進計画」策定。
平成 25 年	4 月	西いぶり広域図書館 Web リクエスト (未所蔵資料予約) 開始。
	同	図書館内全フロアに Wi-Fi スポット設置。
平成 25 年	9 月	鷲別配本所開館時間延長。(午後 6 時まで)
平成 26 年	8 月	アーニス分館開館。
	同	図書館条例一部改正。
	同	図書館条例施行規則一部改正。
平成 27 年	4 月	オンラインデータベース・国立国会図書館デジタル化資料提供開始。
平成 27 年	10 月	アーニス休館日、木曜日に変更 (図書館条例施行規則一部改正)
平成 27 年	11 月	「地域住民生活等緊急支援のための交付金」事業「ライブラリースタート」開始。
平成 28 年	4 月	ブックスタート、図書館事業に移管。
平成 28 年	5 月	「すくすく赤ちゃんルーム」(授乳室) 設置。
平成 29 年	7 月	図書館 2 階・3 階トイレ改修。(温水洗浄機能付洋式暖房便座)
平成 30 年	3 月	移動図書館車「こぐま号」車両更新。(3 代目) (室蘭信用金庫創立 100 周年記念寄附事業)
	同	「第 3 次登別市子ども読書活動推進計画」策定。
	同	「登別市立図書館のめざすもの」策定。
	同	移動図書館車運行業務、道南バス業務委託終了。(3/31)
	12 月	「フリースポット」Wi-Fi スポット設置。(12/19)
平成 31 年	2 月	図書館書庫「片倉書院」開設。(2/4、片倉町教職員住宅借用承諾)
平成 31 年	3 月	「さっぽろ芸術文化の館」より物品譲与。(家具、3/19)
令和元年	6 月	道教委「チャレンジ! ビブリオバトル」モデル市指定事業 (通年)。
	同	図書館市民活動サポーター発足。(6/15、「発足の集い」)
令和元年	7 月	図書館防火設備改修事業。(3 階)
令和元年	9 月	内閣府アイヌ政策推進交付金事業「アイヌ文献収集事業」開始。
	同	国立がん研究センター「がん情報ギフト」事業。
令和元年	12 月	図書館条例施行規則一部改正。
令和 2 年	1 月	西いぶり広域図書館情報システム更新。(登別・室蘭・伊達) (富士通公共図書館システム アイリスウイン V4)
	同	利用者カード変更 (10 桁化・図案変更)
令和 2 年	4 月	会計年度任用職員制度開始。
	8 月	郷土資料デジタル化事業開始。
	10 月	図書館ホームページ刷新(図書館市民活動サポーター制作 10/2 公開)
	11 月	図書除菌機運用開始。(11/3)
	12 月	駐車場整備。(地域社会貢献活動 北興工業株式会社) (12/4) 空間除菌機 2 階設置。(北海電気販売株式会社寄贈) (12/11 設置)
令和 3 年	3 月	電子図書館『アーニス分館』開館。(3/2)

2. 施設概要

(1) 本館

所在地 登別市中央町5丁目21番地1
敷地面積 889.62㎡
構造 鉄筋コンクリート造 地上3階建
延床面積 1,025.38㎡
総工事費 55,707,000円 財源内訳

国庫補助 5,000,000円
起債 30,000,000円
一般財源 20,707,000円

着工 昭和46年9月
竣工 昭和47年3月
開館 昭和47年5月

内訳

1階 345.86㎡	事務室	18.00㎡	えほんのへや	37.96㎡
	児童室	78.02㎡	その他	155.63㎡
	ロビー	56.25㎡		
2階 339.76㎡	一般書1	109.48㎡	開架庫	60.80㎡
	一般書2			
	一般書3	19.25㎡	その他	150.23㎡
3階 339.76㎡	書庫	38.70㎡	閲覧席	62.56㎡
	閉架書庫	60.80㎡	会議室	64.50㎡
	郷土資料室	18.71㎡	その他	94.49㎡

図書館 館内図

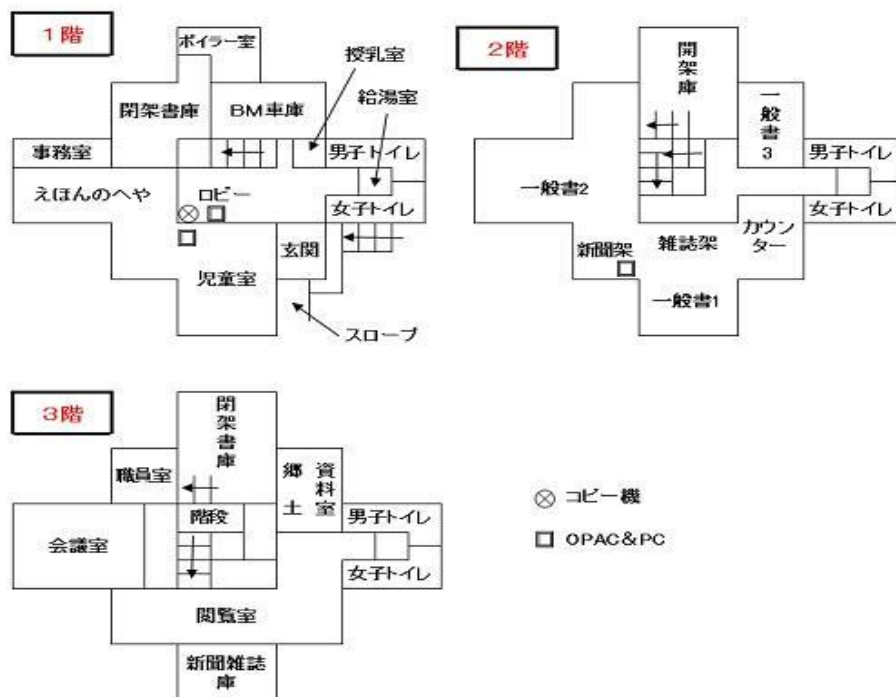

(2) アーニス分館

協同組合	登別中央ショッピングセンター 愛称「アーニス」
所在地	登別市中央町4丁目11番地
敷地面積	6,876㎡
構造	鉄筋コンクリート造
階数	地下1階・地上4階
建築面積	4,978㎡
延床面積	14,328㎡
駐車台数	約300台
竣工・落成	平成6年12月6日
オープン	平成6年12月9日

【アーニス分館】

専有階	2階
床面積	約260㎡
分館開館	平成26年8月1日

3. 開館時間・休館日

(1) 本館

開館時間	火曜日から日曜日 10時～18時 ただし、木曜日は 10時～19時30分
------	---

休館日

- (1) 月曜日
- (2) 国民の祝日 国民の祝日が月曜日ของときは翌火曜日も
※5月5日(こどもの日)・11月3日(文化の日)は開館。
- (3) 年末年始
- (4) 図書整理日(毎月最終金曜日)
- (5) 特別整理期間(7日を超えない範囲で館長が定める期間)

(2) アーニス分館

開館時間	10時～20時
------	---------

休館日

- (1) 木曜日
- (2) 年末年始
- (3) 図書整理日(毎月最終金曜日)
- (4) 特別整理期間(7日を超えない範囲で館長が定める期間)

(3) 配本所

配本所	鷺別配本所	登別配本所
開館時間	9:00～18:00 (12:15～13:00 は昼休み)	月～金 9:00～17:30 土・日 9:00～17:00
休館日	年末年始	

4. 組織・職員

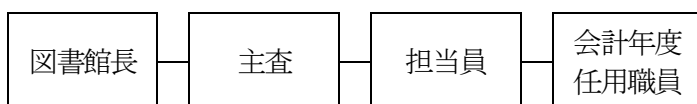

教育部 図書館 正職員 4名 (2) 本館・こぐま号 会計年度任用職員 10名 (3)
アーニス分館 会計年度任用職員 4名 (1)

() 内は司書有資格者数 令和3年4月1日現在

5. 図書館協議会

(1) 令和2年度図書館協議会委員

(任期：令和2年6月1日から令和3年5月31日までの1年間)

氏 名	選 出 区 分
大熊 龍也	学校教育関係
合田 美津子	社会教育関係
松原 條一	社会教育関係
須藤 和恵	家庭教育の向上に関する活動を行うもの
柴山 太一	学識経験者

※登別市立図書館条例第6条～第9条に基づき設置

令和3年4月1日現在

(2) 令和2年度図書館協議会開催記録

会 議	開 催 月 日
未 開 催	

6. 予算概要 (年度別推移)

直近5年間の予算状況 (当初予算額)

単位：円

区分	年度	平成29	30	31/元	令和2	令和3
図書館費予算額		45,103,000	24,894,000	27,973,000	29,862,000	28,966,000
一般会計予算 (千円)		20,030,000	20,965,000	22,120,000	21,825,000	21,732,000
図書館費割合 (%)		0.225	0.119	0.126	0.137	0.133
資料費	図書費	8,058,000	8,112,000	7,980,000	9,056,000	8,277,000
	逐次刊行物	1,027,000	1,030,000	1,110,000	1,110,000	1,122,000
	視聴覚資料				98,000	0
	計	9,085,000	9,142,000	9,090,000	10,264,000	9,399,000
資料費前年度比 (%)		100	100.6	99.4	112.9	91.5
前年度末人口 (人)		49,090	48,519	47,931	47,176	46,401
人口一人当たり 資料費		185.07	188.42	189.65	217.57	202.56

※「資料費」に有料データベース分は含まず。

7. 令和3年度予算内訳

項目	予算額 (千円)	説明
報酬	55	図書館協議会委員報酬
報償費	1,062	講師謝礼、読書感想文・感想画コンクール記念品、年長児読書感想画記念品、ブックスタート・ライブラリースタート事業図書購入費
旅費	23	会議出席旅費、協議会委員費用弁償、文献収集旅費
需用費	13,971	図書購入費、消耗品費、燃料費、修繕料、印刷製本費、光熱水費
	(9,399)	() は図書購入費分を内数扱い
役務費	1,149	アーニス専用回線使用料、電話料、消防設備点検手数料等
委託料	2,960	施設機械警備、清掃業務、システム保守点検業務
使用料及び賃借料	5,933	アーニス賃借料、コピー機、印刷機、ファクシミリ、AED借上料、有料データベース使用料、電子図書館
原材料費	20	施設補修等原材料
備品購入費	1,718	業務用PC・市民用PC(備荒資金)
負担金・補助及び交付金	2,075	図書館ネットワークサービス広域化事業負担金等
公課費	0	
工事請負費	0	
図書館費合計	28,966	前年度比較 896(千円)減。 (資料デジタル化 △918千円など)

8. 令和2年度重点施策

【教育行政執行方針】

「図書館については、ボランティアとの協働による郷土資料の収集とデジタル化、郷土史関連講座の開催、アイヌに関する文献収集を進めるとともに、引き続きブックスタートやライブラリースタート、おはなし会、「ビブリオバトルのタベ」を実施するなど、読書や文化に親しむ環境づくりを推進してまいります。」

○追加事業：電子図書館の開設（補正予算）

（新型コロナウイルス感染症対応地方創生臨時交付金事業）

- ・電子図書館プラットフォームの選定と電子資料収集方針の策定・選書。
- ①学校司書と連携して学校図書館の利用実態に即した児童書の選書を行う。
- ②アイヌ関連資料および北海道の地域出版社による刊行物を選書する。
 - a. GIGA スクール構想の取組との連携(市立小中学校の児童生徒のタブレットからのログイン方法、ID とパスワードの交付と管理について学校教育グループと協議・決定する)
 - b. 『図書館通信』に電子図書館ページを追加し利用方法と電子資料紹介を行う。

○地域資料デジタル化事業（アイヌ政策推進交付金事業）

登別関連の行政資料や郷土資料など地域資料のデジタル化に取り組む。

- ・行政資料や郷土資料のスキャンに取り組む。

- アイヌ文献収集事業（アイヌ政策推進交付金事業＝2年目）
 - ・昨年度に引き続きアイヌ資料の収集と整理・装備・登録を行う。
 - ・アイヌ書架の開設、資料展示の改善と充実を図る。
 - ・アイヌ関連講座の開催（アイヌ語や知里真志保・幸恵関連）

- 図書館ホームページの改造
 - ・図書館市民活動サポーターの支援による図書館ホームページの改造（レスポンス Web デザイン化、電子図書館開設対応、郷土資料コンテンツの追加）

- 市民活動サポーターとの協働で郷土資料のデジタル化作業に取り組む。

- 資料
 - ・書架の飽和状態の解消のため資料除籍を進める。
 - ・除籍資料の有効活用を図る。
 - ・寄贈資料の登録の迅速化と書誌の質向上。
 - ・延滞者や長期未返却者への督促の推進と不明本の対処を進める。

- 事業・展示
 - ・ライブラリースタート事業の配布率の向上に努める。

- 温泉配本所の閉鎖
 - ・令和2年度末で温泉ふれあいセンターが閉鎖されることに伴い、閉鎖される温泉配本所の蔵書の移動と書架の移設。
 - ・温泉地区へのこぐま号の巡回（ステーション新設と運行スケジュール編成）
 - ・利用案内パンフレットの刷新・印刷（内容やデザインの見直し・電子図書館の記載）

9. 新型コロナウイルス感染症対応

① 臨時休館・制限付き開館

3月28日（土） ～ 4月17日（金）	制限付き開館（本館）・各配本所・こぐま号は4月1日（水）から再開。 ○入館時に検温・手指消毒・連絡票記入。滞在15分以内。 ○新聞・雑誌の閲覧、コピー・パソコン・閲覧席・会議室の利用は不可。 ○3階全フロアと2階開架庫は閉鎖。 ○木曜の夜間開館は中止。午後6時閉館。 ○図書館事業はすべて中止。 アーニス分館は休館。
4月18日（土） ～ 5月6日（水）	政府の緊急事態宣言発出により全館休館 （完全休館。Web予約も停止）
5月7日（木） ～ 5月31日（日）	臨時休館を延長 5月17日～アーニス分館のみ午後5時まで開館 ○PC・AV・閲覧席の利用停止、館内滞在は30分以内。
6月1日（月）	配本所開館

6月 2日 (火)	<p>全館開館</p> <ul style="list-style-type: none"> ○入館時に検温・手指消毒・連絡票任意記入。滞在30分以内。 ○新聞・雑誌の閲覧を開始。パソコン・閲覧席・会議室の利用は不可。 ○3階全フロアと2階開架庫は閉鎖。 ○木曜の夜間開館は中止。午後6時閉館。 ○図書館事業はすべて中止（6月と7月）。 アーニス分館は午後5時までの開館を継続。
7月18日 (土)	<p>北海道の「段階的緩和ステップ3への移行」を受けて、利用制限を緩和。</p> <ul style="list-style-type: none"> ○館内での滞在時間を1時間までに変更。 ○木曜夜間開館を再開。 ○パソコン利用と閲覧席の利用再開。 アーニス分館は午後6時まで延長。PC利用再開（30分まで。延長不可）
8月 1日 (土)	<p>図書館事業を再開</p> <ul style="list-style-type: none"> ○会議室の利用再開（授乳室は引き続き利用不可） アーニス分館 通常時間（午後8時まで）に復帰。

② 事業の中止・延期

おはなしぽけっと	4月～7月	中止
えほんのへやのおはなしかい	4月～7月	中止
子ども映画会	4月～7月	中止
名画鑑賞会	4月～7月	中止
ライブラリースタートのおはなしかい	4月～7月	中止
ブックスタート	5月	中止
学校図書担当者・図書ボランティア連絡会議	6月	中止
年長児の読書感想画展	7月	中止
小中学生の読書感想文・感想画コンクール	8月～12月	中止
ビブリオバトルの夕べ	通年	中止

10. 令和2年度 交付金事業

(1) アイヌ政策推進交付金

① アイヌ文献収集事業

知里幸恵・知里真志保の出生地である登別市の図書館として、市民やアイヌ文化の研究者等に対して魅力ある文献資料等を提供するため、古書や電子書籍を含めた資料の収集を行った。

[実績] 決算額: 976千円

新刊・既刊書籍購入数	64冊(185千円)
絶版等書籍(古書等)購入数	73冊(316千円) (うち装備用品 17千円)
電子書籍購入数	54冊(475千円) (R2年度より開始した事業)
合計	191冊(976千円)

② 郷土資料デジタル化事業

図書館で所蔵している郷土資料の劣化及び散逸を防止するとともに、遠隔地からの資料閲覧を可能にするため、機材等を購入して資料のデジタル化を行った。

[実績] 決算額: 914千円 導入購入時期: 8月

購入機材等 備品費 583千円: ノートPC<HP ZBOOK14U G6>1台、
スキャナ<EPSON DS-70000, 富士通 SV-600>各1台
消耗品 331千円: ソフト<読取革命, JUST PDF, FLIPPER U, HPビルダー>各1本

デジタル化資料 ①アイヌ文化資料 写真・絵葉書 19点
②行政資料 登別市統計書 2点、『やさしい史話』 進行中

(2) 新型コロナウイルス感染症対応地方創生臨時交付金

① 図書館備品(書籍除菌機)の整備

図書館資料を安心かつ安全に利用できるよう、図書館本館に書籍除菌機を設置した。

[実績] 決算額: 858千円

購入備品 書籍除菌機(LIVA EBS601)1台 供用開始: 11月3日 R2年度利用回数 1,050回

② 電子図書館整備事業

施設利用に伴う接触機会を低減して新型コロナウイルス感染症の感染拡大を防止するため、図書館に来館せずとも自宅等の遠隔地から電子書籍が閲覧できる電子図書館を導入した。

[実績] 決算額: 6,387千円

名称 『登別市立図書館デジタル分館』 開館日 令和3年3月2日

導入システム LibrariE&TRC-DL

導入経費 システム費: 880千円、購入電子書籍: 1,403タイトル 5,507千円

時間帯・年代別利用統計(令和3年3月2日～31日)

年代 時間帯	0～12歳	13～18歳	19～29歳	30～39歳	40～49歳	50～59歳	60～69歳	70歳～	不明	合計	構成
0～5時	0	0	0	1	1	1	0	0	0	3	1.5%
5～8時	0	2	0	1	2	1	0	1	0	7	3.5%
8～10時	1	0	0	0	2	1	2	5	0	11	5.5%
10～12時	0	0	0	2	13	1	2	4	0	22	11.0%
12～15時	1	3	1	2	5	2	15	13	0	42	21.0%
15～18時	5	0	0	2	7	8	12	5	2	41	20.5%
18～20時	1	2	0	0	5	6	7	3	0	24	12.0%
20～24時	0	0	1	3	4	7	18	16	1	50	25.0%
合計	8	7	2	11	39	27	56	47	3	200	100.0%
利用率	4.0%	3.5%	1.0%	5.5%	19.5%	13.5%	28.0%	23.5%	1.5%	100%	

1 1. 主要指標 (過去10年間)

	対象年度	平成23	24	25	26	27	28	29	30	31/令和元	2	備考
	西暦	2011	2012	2013	2014	2015	2016	2017	2018	2019	2120	
人口	人	51,474	50,985	50,613	50,255	49,630	49,090	48,519	47,931	47,176	46,401	年度末住民登録人口
開館日数(本館)	日	276	276	275	277	278	276	276	274	251	251	
こぐま号巡回日数	日	225	222	225	226	225	223	223	224	206	205	
登録者数(個人)	人	19,829	20,231	21,081	22,073	23,059	27,970	24,794	25,562	26,072	26,686	年度末個人登録者数
登録率	%	38.52%	39.68%	41.65%	43.92%	46.46%	56.98%	51.10%	53.33%	55.27%	57.51%	登録者数(個人)÷人口
有効登録者数(個人)	人	※	6,587	6,254	5,386	5,371	5,233	4,936	4,779	4,855	3,828	年度内の一年間に図書館の資料を借りた実人数(個人)
有効登録者登録率	%	※	12.92%	12.36%	10.72%	10.82%	10.66%	10.17%	9.97%	10.29%	8.25%	有効登録者数(個人)÷人口
貸出冊数	冊	242,016	236,070	234,993	227,228	239,977	218,954	203,612	192,264	166,503	145,795	全利用区分の合計(団体含)
一日平均貸出冊数	冊	877	855	855	820	863	793	738	702	663	581	貸出点数÷開館日数(本館)
(個人貸出冊数のみ)	冊	219,646	221,127	216,172	211,669	220,161	209,581	193,218	182,320	155,860	136,880	相互貸借含む
貸出密度	冊	4.70	4.63	4.64	4.52	4.84	4.46	4.20	4.01	3.53	3.14	貸出数÷人口
利用者数	人	-	64,310	62,924	61,233	63,889	59,149	55,471	54,078	46,873	45,605	個人・団体等の総計
予約件数	件	16,632	21,780	24,133	22,086	24,216	22,726	23,730	24,063	20,695	22,329	予約・リクエスト件数 全区分計
蔵書冊数	冊	164,930	166,330	170,225	173,732	158,592	157,493	160,684	163,043	163,781	164,994	雑誌・AV資料含む
(図書のみ)	冊	159,300	161,136	164,986	167,832	152,239	150,635	153,493	155,669	155,947	157,214	図書のみ
一人当たり蔵書冊数	冊	3.20	3.26	3.36	3.46	3.20	3.21	3.31	3.40	3.47	3.56	蔵書数÷人口
蔵書回転率	回	1.47	1.42	1.38	1.31	1.51	1.39	1.27	1.18	1.02	0.88	貸出数÷蔵書数
資料費	円	8,400,000	8,920,000	9,295,000	9,473,000	9,137,000	9,085,000	9,085,000	9,142,000	9,090,000	10,264,000	当初予算額
一人当たり資料費	円	163.19	174.95	183.65	188.50	184.10	185.07	187.25	190.73	192.68	221.20	資料費÷人口
年間受入図書冊数	冊	6,557	5,601	5,554	5,607	5,121	5,086	5,328	5,052	5,064	4,808	雑誌・AV資料含まず
(購入図書のみ)	冊	6,292	5,369	5,357	5,335	4,884	4,781	4,969	4,866	4,689	4,505	寄贈等含まず
図書館費予算額	円	29,325,000	31,440,000	25,731,000	31,199,000	31,502,000	29,971,000	45,103,000	24,894,000	27,973,000	29,862,000	当初予算額
一般会計予算(千円)	千円	19,770,000	19,411,000	19,075,000	20,192,000	20,220,000	21,010,000	20,030,000	20,965,000	22,120,000	21,825,000	当初予算額
図書館費割合	%	0.148%	0.162%	0.135%	0.155%	0.156%	0.143%	0.225%	0.119%	0.126%	0.137%	一般会計予算に占める図書館費の割合(当初予算)

平成23年度は年度途中での図書館システム変更により統計項目と集計基準の変更あり。【※】は整合性のある通年数値の算出不可。

有効登録者数とは年度内に図書館を利用した実人数を指す。(日図協『公共図書館調査票記入要項』)利用者カード更新の有無とは関係ない。

1 2. 年度別貸出冊数 (過去5年間)

区分 \ 年度	平成 2 8	2 9	3 0	3 1/ 令和元	2
本 館	133,376	119,771	113,702	96,222	89,827
移動図書館車	21,241	20,131	18,893	18,129	15,230
アーニス分館	18,326	16,551	17,804	15,578	10,998
鷺別配本所	32,605	32,581	28,588	22,901	17,814
登別配本所	3,470	3,541	2,877	2,681	2,537
登別温泉配本所	563	703	456	349	474
分館・配本所計	54,964	53,376	49,725	41,509	31,823
個人貸出小計	209,581	193,218	182,320	155,860	136,880
団体貸出	9,373	10,394	9,944	10,643	8,915
合 計	218,954	203,612	192,264	166,503	145,795

※「団体貸出」以外は個人貸出と相互貸借の合計。

※「アーニス分館」は平成26年8月1日より。それ以前は「地域情報センター P I P」。

※平成28年度より、小学校の学級文庫への団体貸出は、資料をすべて除籍処理したうえで貸出・搬送する方式に変更したため、統計上の「団体貸出」冊数に計上されない。

1 3. 年度別利用者数 (過去5年間)

区分 \ 年度	平成 2 8	2 9	3 0	3 1/ 令和元	2
本 館	29,880	27,694	27,079	23,140	20,213
移動図書館車	8,925	8,297	8,112	7,811	6,778
アーニス分館	9,578	8,600	8,752	7,054	3,259
鷺別配本所	8,783	8,791	8,177	6,926	5,566
登別配本所	1,089	1,100	967	905	804
登別温泉配本所	203	223	157	132	130
分館・配本所計	19,653	18,714	18,053	15,017	9,759
団体貸出	691	766	834	905	554
合 計	59,149	55,471	54,078	46,873	37,304

※「団体貸出」以外は個人貸出と相互貸借の合計。

1 4. 年度別相互貸借冊数 (過去5年間)

区分 \ 年度	平成 2 8	2 9	3 0	3 1/ 令和元	2
貸出冊数	147	138	114	46	163
借受冊数	1,223	1,600	1,638	1,135	1,456
合 計	1,370	1,738	1,752	1,181	1,619

※「西いぶり広域図書館」開始により室蘭市・伊達市の図書館資料は相互貸借に含まず。
(平成24年1月から)

15. 令和2年度利用統計 (1) 本館 ①

月		4月	5月	6月	7月	8月	9月	10月	11月	12月	1月	2月	3月	計	
開館日数		15	0	24	24	25	24	26	23	23	22	21	24	251	
貸出冊数	個人	4,994	122	7,745	7,727	8,605	8,725	9,002	8,385	8,651	8,427	8,727	8,439	89,549	
	登録限定利用者	2	0	0	0	0	0	0	0	0	14	47	49	112	
		内、児童のみ			17,618	内、市内在住のみ				97,735	内、市内在住の児童のみ			16,685	
	団体	452	448	779	878	617	1,222	789	605	930	567	591	965	8,843	
	相互・他	8	1	18	17	20	17	17	13	4	19	4	28	166	
	合計	5,454	571	8,542	8,622	9,242	9,964	9,808	9,003	9,585	9,013	9,322	9,432	98,670	
利用者数	個人	1,098	41	1,692	1,728	1,942	1,961	2,040	1,837	1,962	1,898	1,954	1,955	20,108	
	団体	40	36	39	41	62	66	47	36	50	37	33	55	542	
	相互	5	1	10	11	9	8	8	7	4	7	4	11	85	
	その他	1	0	0	0	0	0	0	0	0	4	7	8	20	
	合計	1,144	78	1,741	1,780	2,013	2,035	2,095	1,880	2,016	1,946	1,998	2,029	20,755	
資料別 貸出冊数 (全資格 合計)	一般書	2,591	108	4,157	4,154	4,460	4,227	4,477	4,065	4,612	4,496	4,435	4,472	46,254	
	大活字本	0	0	1	3	5	6	3	4	2	0	0	1	25	
	児童書	2,532	441	3,640	3,769	4,058	4,959	4,509	4,219	4,190	3,754	4,240	4,358	44,669	
	紙芝居	5	0	12	24	20	42	34	21	30	20	20	13	241	
	大型絵本	8	0	3	7	5	4	6	6	8	2	5	2	56	
	郷土資料	57	4	131	121	141	148	198	129	163	145	128	138	1,503	
	参考資料	3	0	4	10	8	6	8	4	3	7	9	9	71	
	雑誌	258	18	590	529	538	561	565	553	573	600	525	480	5,790	
	AV資料														0
	ハンディ他	2	0	4	5	7	11	8	2	4	3	7	8	61	
	パソコン利用	未集計													
	合計	5,456	571	8,542	8,622	9,242	9,964	9,808	9,003	9,585	9,027	9,369	9,481	98,670	

(1) 本館 ②

登録人数 (年度末)	個人	19,585	利用人数 (2020.4.1 ~2021.3.31)				個人	20,128	有効登録者数 ('20年度の1年間に図書館の資料を借りた実人数)				個人	3,009	有効登録者数 のうち市内在住者 (住所未設定除く)				個人	2,793
	団体	628					団体	627					団体	112					団体	56
	合計	20,213					合計	20,755					合計	3,121					合計	2,849
	内、児童のみ	2,880					内、児童のみ	2,555					内、児童のみ	1,303					内、児童のみ	1,260
月		4月	5月	6月	7月	8月	9月	10月	11月	12月	1月	2月	3月	計						
登録者数	新規	54	12	89	20	26	45	15	21	10	19	45	52	408						
	再発行	4	2	3	3	2	3	4	3	3	2	6	2	37						
														0						
	合計	58	14	92	23	28	48	19	24	13	21	51	54	445						
手段別 予約冊数 (受取館) (全資格)	窓口	689	287	989	835	1,015	876	847	810	819	812	779	1,096	9,854						
	館内OPAC	4		8	15	6	11	15	13	9	14	8	11	114						
	WebOPAC	162	103	305	340	338	395	396	443	389	366	437	408	4,082						
	携帯OPAC													0						
	その他													0						
合計	855	390	1,302	1,190	1,359	1,282	1,258	1,266	1,217	1,192	1,224	1,515	14,050							
相互貸借 冊数	借受	71	0	167	156	169	149	194	109	52	132	117	140	1,456						
	貸出	8	1	19	14	21	14	21	14	4	19	7	21	163						
	合計	79	1	186	170	190	163	215	123	56	151	124	161	1,619						
一日平均 貸出冊数	個人	332.9		322.7	322.0	344.2	363.5	346.2	364.6	376.1	383.0	415.6	351.6	356.8						
	団体	30.1		32.5	36.6	24.7	50.9	30.3	26.3	40.4	25.8	28.1	40.2	35.2						
	相互	0.5		0.8	0.7	0.8	0.7	0.7	0.6	0.2	0.9	0.2	1.2	0.7						
	計	363.6		355.9	359.3	369.7	415.2	377.2	391.4	416.7	409.7	443.9	393.0	393.1						
一日平均 利用者数	個人	73.2		70.5	72.0	77.7	81.7	78.5	79.9	85.3	86.3	93.0	81.5	80.1						
	団体	2.7		1.6	1.7	2.5	2.8	1.8	1.6	2.2	1.7	1.6	2.3	2.2						
	相互	0.3		0.4	0.5	0.4	0.3	0.3	0.3	0.2	0.3	0.2	0.5	0.3						
	計	76.3		72.5	74.2	80.5	84.8	80.6	81.7	87.7	88.5	95.1	84.5	82.7						

(2) 移動図書館車「こぐま号」 ①

月		4月	5月	6月	7月	8月	9月	10月	11月	12月	1月	2月	3月	計	
開館日数		13	0	20	20	20	19	20	19	20	17	18	19	205	
貸出冊数	個人	911	63	1,609	1,551	1,476	1,703	1,751	1,485	1,177	971	1,347	1,186	15,230	
	登別限定利用者													0	
				内、児童のみ		6,686	内、市内在住のみ			21,299	内、市内在住の児童のみ			6,611	
	団体	5	0	15	11	7	6	0	6	0	0	0	0	50	
	相互・他													0	
	合計	916	63	1,624	1,562	1,483	1,709	1,751	1,491	1,177	971	1,347	1,186	15,280	
利用者数	個人	264	30	729	747	589	896	860	701	447	374	621	520	6,778	
	団体	1	0	4	2	1	1	0	1	0	0	0	0	10	
	相互													0	
	その他													0	
	合計	265	30	733	749	590	897	860	702	447	374	621	520	6,788	
資料別 貸出冊数 (全資格 合計)	一般書	574	26	666	584	687	659	699	646	663	520	564	568	6,856	
	大活字本	20	0	21	21	20	21	23	14	21	23	23	29	236	
	児童書	305	37	905	931	767	997	994	818	479	419	734	564	7,950	
	紙芝居	0	0	19	12	0	19	20	4	0	0	13	5	92	
	大型絵本													0	
	郷土資料	1	0	1	1	0	1	1	0	3	0	2	4	14	
	参考資料	0	0	0	0	0	0	0	0	0	0	0	1	1	
	雑誌	16	0	12	13	9	12	14	9	11	9	11	15	131	
	AV資料														0
	ハンディ他														0
	パソコン利用														0
	合計	916	63	1,624	1,562	1,483	1,709	1,751	1,491	1,177	971	1,347	1,186	15,280	

(2) 移動図書館車「こぐま号」 ②

登録人数 (年度末)	個人	857	利用人数 (2020.4.1 ~2021.3.31)				個人	6,778	有効登録者数 (' 20年度の1年間に図書館の資料を借りた実人数)				個人	133	有効登録者数 のうち市内在住者 (住所未設定除く)				個人	123
	団体	2					団体	10					団体	1					団体	1
	合計	859					合計	6,788					合計	134					合計	124
	内、児童のみ	26					内、児童のみ	4,835					内、児童のみ	11					内、児童のみ	11
月		4月	5月	6月	7月	8月	9月	10月	11月	12月	1月	2月	3月	計						
登録者数	新規	0	0	4	0	0	1	2	2	1	0	1	1	12						
	再発行	0	0	0	0	0	0	0	0	0	0	0	0	0						
														0						
														0						
	合計	0	0	4	0	0	1	2	2	1	0	1	1	12						
手段別 予約冊数 (受付館) (全資格)	窓口	169	12	168	169	160	195	206	179	209	136	199	183	1,985						
	館内OPAC													0						
	WebOPAC	13	13	38	37	35	28	30	40	29	28	28	36	355						
	携帯OPAC													0						
	その他													0						
合計	182	25	206	206	195	223	236	219	238	164	227	219	2,340							
相互貸借 冊数	借受													0						
	貸出													0						
	合計	0	0	0	0	0	0	0	0	0	0	0	0	0						
一日平均 貸出冊数	個人	70.1		80.5	77.6	73.8	89.6	87.6	78.2	58.9	57.1	74.8		74.3						
	団体	0.4		0.8	0.6	0.4	0.3	0.0	0.3	0.0	0.0	0.0		0.2						
	相互	0.0		0.0	0.0	0.0	0.0	0.0	0.0	0.0	0.0	0.0		0.0						
	計	70.5		81.2	78.1	74.2	89.9	87.6	78.5	58.9	57.1	74.8	0.0	74.5						
一日平均 利用者数	個人	20.3		36.5	37.4	29.5	47.2	43.0	36.9	22.4	22.0	34.5		33.1						
	団体	0.1		0.2	0.1	0.1	0.1	0.0	0.1	0.0	0.0	0.0		0.0						
	相互	0.0		0.0	0.0	0.0	0.0	0.0	0.0	0.0	0.0	0.0		0.0						
	計	20.4		36.7	37.5	29.5	47.2	43.0	36.9	22.4	22.0	34.5	0.0	33.1						

(3) アーニス分館 ①

		月	4月	5月	6月	7月	8月	9月	10月	11月	12月	1月	2月	3月	計
開館日数			0	12	25	25	26	25	25	25	23	23	23	26	258
貸出冊数	個人		2	1,237	978	810	946	965	1,003	985	951	925	1,032	1,164	10,998
	登録限定利用者														0
					内、児童のみ		1,031	内、市内在住のみ			10,834	内、市内在住の児童のみ			960
	団体														0
	相互・他														0
	合計		2	1,237	978	810	946	965	1,003	985	951	925	1,032	1,164	10,998
利用者数	個人		2	286	290	271	285	278	292	304	280	292	320	359	3,259
	団体														0
	相互														0
	その他														0
	合計		2	286	290	271	285	278	292	304	280	292	320	359	3,259
資料別 貸出冊数 (全資格 合計)	一般書		2	789	637	528	677	617	696	677	704	712	758	891	7,688
	大活字本		0	19	36	13	16	17	20	8	13	8	13	23	186
	児童書		0	290	150	130	123	205	182	202	145	97	151	139	1,814
	紙芝居		0	0	4	4	1	3	0	2	0	3	3	6	26
	大型絵本														0
	郷土資料		0	11	9	7	4	15	8	6	5	4	10	4	83
	参考資料		0	1	1	0	1	2	0	0	0	1	3	1	10
	雑誌		0	127	141	128	122	106	97	90	84	99	94	100	1,188
	AV資料		0	0	0	0	2	0	0	0	0	1	0	0	3
	ハンディ他														0
	パソコン利用		0	0	0	39	151	184	178	181	157	130	131	171	1,322
	合計		2	1,237	978	849	1,097	1,149	1,181	1,166	1,108	1,055	1,163	1,335	12,320

(3) アーニス分館 ②

登録人数 (年度末)	個人	2,722	利用人数 (2020.4.1 ~2021.3.31)				個人	3,259	有効登録者数 ('20年度の1年間に図書館の資料を借りた実人数)				個人	227	有効登録者数 のうち市内在住者 (住所未設定除く)				個人	205
	団体	1					団体	0					団体	0						
	合計	2,723					合計	3,259					合計	227						
	内、児童のみ	80					内、児童のみ	170					内、児童のみ	47					内、児童のみ	45
月		4月	5月	6月	7月	8月	9月	10月	11月	12月	1月	2月	3月	計						
登録者数	新規	0	3	1	3	4	3	3	3	3	3	8	8	42						
	再発行	0	1	0	0	0	0	0	1	1	1	0	1	5						
														0						
														0						
	合計	0	4	1	3	4	3	3	4	4	4	8	9	47						
手段別 予約冊数 (受付館) (全資格)	窓口	4	182	89	64	77	82	58	53	57	84	100	86	936						
	館内OPAC													0						
	WebOPAC	14	47	52	34	83	75	101	79	87	44	57	80	753						
	携帯OPAC													0						
	その他													0						
合計	18	229	141	98	160	157	159	132	144	128	157	166	1,689							
相互貸借 冊数	借受													0						
	貸出													0						
	合計	0	0	0	0	0	0	0	0	0	0	0	0	0						
一日平均 貸出冊数	個人		103.1	39.1	32.4	36.4	38.6	40.1	39.4	41.3	40.2	44.9		42.6						
	団体		0.0	0.0	0.0	0.0	0.0	0.0	0.0	0.0	0.0	0.0		0.0						
	相互		0.0	0.0	0.0	0.0	0.0	0.0	0.0	0.0	0.0	0.0		0.0						
	計		103.1	39.1	32.4	36.4	38.6	40.1	39.4	41.3	40.2	44.9	0.0	42.6						
一日平均 利用者数	個人		23.8	11.6	10.8	11.0	11.1	11.7	12.2	12.2	12.7	13.9		12.6						
	団体		0.0	0.0	0.0	0.0	0.0	0.0	0.0	0.0	0.0	0.0		0.0						
	相互		0.0	0.0	0.0	0.0	0.0	0.0	0.0	0.0	0.0	0.0		0.0						
	計		23.8	11.6	10.8	11.0	11.1	11.7	12.2	12.2	12.7	13.9	0.0	12.6						

(4) 驚別配本所 ①

		月	4月	5月	6月	7月	8月	9月	10月	11月	12月	1月	2月	3月	計
開館日数			17	0	30	31	31	30	31	30	28	28	28	31	315
貸出冊数	個人		1,137	20	1,694	1,476	1,557	1,838	1,823	1,701	1,535	1,543	1,697	1,793	17,814
	登録限定利用者														0
					内、児童のみ		1,533		内、市内在住のみ		16,594		内、市内在住の児童のみ		1,393
	団体		12	0	0	0	0	0	10	0	0	0	0	0	22
	相互・他														0
	合計		1,149	20	1,694	1,476	1,557	1,838	1,833	1,701	1,535	1,543	1,697	1,793	17,836
利用者数	個人		342	8	498	505	504	558	555	526	481	490	545	554	5,566
	団体		1	0	0	0	0	0	1	0	0	0	0	0	2
	相互														0
	その他														0
	合計		343	8	498	505	504	558	556	526	481	490	545	554	5,568
資料別 貸出冊数 (全資格 合計)	一般書		825	15	1,241	1,063	1,098	1,181	1,212	1,249	1,136	1,099	1,331	1,399	12,849
	大活字本		0	0	1	0	9	7	6	4	0	1	0	6	34
	児童書		304	0	422	397	425	599	589	410	381	426	349	364	4,666
	紙芝居		6	0	4	4	2	1	8	14	4	8	3	8	62
	大型絵本														0
	郷土資料		5	5	11	5	9	7	8	11	3	0	5	7	76
	参考資料		0	0	0	0	1	3	0	0	0	0	0	0	4
	雑誌		9	0	15	7	13	40	10	13	11	9	9	9	145
	AV資料														0
	ハンディ他														0
	パソコン利用		未集計												
	合計		1,149	20	1,694	1,476	1,557	1,838	1,833	1,701	1,535	1,543	1,697	1,793	17,836

(4) 驚別配本所 ②

登録人数 (年度末)	個人	2,597	利用人数 (2020.4.1 ~2021.3.31)				個人	5,566	有効登録者数 ('20年度の1年間に図書館の資料を借りた実人数)				個人	390	有効登録者数 のうち市内在住者 (住所未設定除く)				個人	336
	団体	1					団体	2					団体	0					団体	0
	合計	2,598					合計	5,568					合計	390					合計	336
	内、児童のみ	99					内、児童のみ	277					内、児童のみ	49					内、児童のみ	45
月		4月	5月	6月	7月	8月	9月	10月	11月	12月	1月	2月	3月	計						
登録者数	新規	4	1	7	6	5	13	5	2	1	2	1	2	49						
	再発行	0	0	0	1	0	1	3	0	0	0	0	0	5						
														0						
	合計	4	1	7	7	5	14	8	2	1	2	1	2	54						
手段別 予約冊数 (受付館) (全資格)	窓口	112	10	230	162	147	111	135	145	137	174	187	199	1,749						
	館内OPAC													0						
	WebOPAC	117	42	212	202	215	231	200	197	173	179	224	184	2,176						
	携帯OPAC													0						
	その他													0						
合計	229	52	442	364	362	342	335	342	310	353	411	383	3,925							
相互貸借 冊数	借受													0						
	貸出													0						
	合計	0	0	0	0	0	0	0	0	0	0	0	0	0						
一日平均 貸出冊数	個人	66.9		56.5	47.6	50.2	61.3	58.8	56.7	54.8	55.1	60.6		56.6						
	団体	0.7		0.0	0.0	0.0	0.0	0.3	0.0	0.0	0.0	0.0		0.1						
	相互	0.0		0.0	0.0	0.0	0.0	0.0	0.0	0.0	0.0	0.0		0.0						
	計	67.6		56.5	47.6	50.2	61.3	59.1	56.7	54.8	55.1	60.6	0.0	56.6						
一日平均 利用者数	個人	20.1		16.6	16.3	16.3	18.6	17.9	17.5	17.2	17.5	19.5		17.7						
	団体	0.1		0.0	0.0	0.0	0.0	0.0	0.0	0.0	0.0	0.0		0.0						
	相互	0.0		0.0	0.0	0.0	0.0	0.0	0.0	0.0	0.0	0.0		0.0						
	計	20.2		16.6	16.3	16.3	18.6	17.9	17.5	17.2	17.5	19.5	0.0	17.7						

(5) 登別配本所 ①

		月	4月	5月	6月	7月	8月	9月	10月	11月	12月	1月	2月	3月	計
開館日数			17	0	30	31	31	30	31	30	28	28	28	31	315
貸出冊数	個人		134	3	176	193	211	218	231	304	281	231	294	261	2,537
	登別限定利用者														0
					内、児童のみ		29	内、市内在住のみ			2,456	内、市内在住の児童のみ			22
	団体														0
	相互・他														0
	合計		134	3	176	193	211	218	231	304	281	231	294	261	2,537
利用者数	個人		42	2	70	67	77	77	69	96	77	68	77	82	804
	団体														0
	相互														0
	その他														0
	合計		42	2	70	67	77	77	69	96	77	68	77	82	804
資料別 貸出冊数 (全資格 合計)	一般書		84	3	131	119	137	147	158	192	156	151	206	188	1,672
	大活字本		0	0	0	0	2	0	0	0	0	0	0	0	2
	児童書		50	0	40	70	71	67	67	100	118	74	84	70	811
	紙芝居		0	0	1	0	0	0	0	4	6	5	4	3	23
	大型絵本														0
	郷土資料		0	0	1	1	0	1	1	0	1	1	0	0	6
	参考資料		0	0	0	1	0	0	0	0	0	0	0	0	1
	雑誌		0	0	3	2	1	3	5	8	0	0	0	0	22
	AV資料														0
	ハンディ他														0
	パソコン利用		未集計												
	合計		134	3	176	193	211	218	231	304	281	231	294	261	2,537

(5) 登別配本所 ②

登録人数 (年度末)	個人	400	利用人数 (2020.4.1 ~2021.3.31)				個人	804	有効登録者数 (' 20年度の1年間 に図書館の資料を 借りた実人数)				個人	54	有効登録者数 のうち市内在住者 (住所未設定除く)				個人	52
	団体	0					団体	0					団体	0					団体	0
	合計	400					合計	804					合計	54					合計	52
	内、児童のみ	1					内、児童のみ	7					内、児童のみ	1					内、児童のみ	1
月		4月	5月	6月	7月	8月	9月	10月	11月	12月	1月	2月	3月	計						
登録者数	新規	0	0	2	0	0	0	1	1	1	0	1	0	6						
	再発行	0	0	0	0	0	1	0	0	0	0	0	0	1						
														0						
														0						
	合計	0	0	2	0	0	1	1	1	1	0	1	0	7						
手段別 予約冊数 (受付館) (全資格)	窓口				6		5				2	1		14						
	館内OPAC													0						
	WebOPAC	10	5	24	47	22	20	24	33	30	32	8	21	276						
	携帯OPAC													0						
	その他													0						
合計	10	5	24	53	22	25	24	33	30	34	9	21	290							
相互貸借 冊数	借受													0						
	貸出													0						
	合計	0	0	0	0	0	0	0	0	0	0	0	0	0						
一日平均 貸出冊数	個人	7.9		5.9	6.2	6.8	7.3	7.5	10.1	10.0	8.3	10.5		8.1						
	団体	0.0		0.0	0.0	0.0	0.0	0.0	0.0	0.0	0.0	0.0		0.0						
	相互	0.0		0.0	0.0	0.0	0.0	0.0	0.0	0.0	0.0	0.0		0.0						
	計	7.9		5.9	6.2	6.8	7.3	7.5	10.1	10.0	8.3	10.5	0.0	8.1						
一日平均 利用者数	個人	2.5		2.3	2.2	2.5	2.6	2.2	3.2	2.8	2.4	2.8		2.6						
	団体	0.0		0.0	0.0	0.0	0.0	0.0	0.0	0.0	0.0	0.0		0.0						
	相互	0.0		0.0	0.0	0.0	0.0	0.0	0.0	0.0	0.0	0.0		0.0						
	計	2.5		2.3	2.2	2.5	2.6	2.2	3.2	2.8	2.4	2.8	0.0	2.6						

(6) 登別温泉配本所 ①

月		4月	5月	6月	7月	8月	9月	10月	11月	12月	1月	2月	3月	計	
開館日数		17	0	30	31	31	30	31	30	31	31	28	31	321	
貸出冊数	個人	11	0	45	43	40	62	61	23	65	48	39	37	474	
	登録限定利用者													0	
		内、児童のみ			157	内、市内在住のみ			494	内、市内在住の児童のみ			145		
	団体													0	
	相互・他													0	
	合計	11	0	45	43	40	62	61	23	65	48	39	37	474	
利用者数	個人	2	0	9	11	10	19	14	12	14	12	14	13	130	
	団体													0	
	相互													0	
	その他													0	
	合計	2	0	9	11	10	19	14	12	14	12	14	13	130	
資料別 貸出冊数 (全資格 合計)	一般書	8	0	18	21	19	44	38	11	36	22	20	29	266	
	大活字本													0	
	児童書	3	0	27	22	21	18	23	12	29	26	18	8	207	
	紙芝居													0	
	大型絵本													0	
	郷土資料													0	
	参考資料													0	
	雑誌	0	0	0	0	0	0	0	0	0	0	1	0	1	
	AV資料														0
	ハンディ他														0
	パソコン利用	未集計													
	合計	11	0	45	43	40	62	61	23	65	48	39	37	474	

(6) 登別温泉配本所 ②

登録人数 (年度末)	個人	525	利用人数 (2020.4.1 ~2021.3.31)				個人	130	有効登録者数 (' 20年度の1年間 に図書館の資料を 借りた実人数)				個人	15	有効登録者数 のうち市内在住者 (住所未設定除く)				個人	14
	団体	0					団体	0					団体	0					団体	0
	合計	525					合計	130					合計	15					合計	14
	内、児童のみ	2					内、児童のみ	24					内、児童のみ	1					内、児童のみ	1
月		4月	5月	6月	7月	8月	9月	10月	11月	12月	1月	2月	3月	計						
登録者数	新規	0	0	0	0	2	1	0	0	0	0	0	0	3						
	再発行	0	0	0	0	0	0	0	0	0	0	0	0	0						
														0						
	合計	0	0	0	0	2	1	0	0	0	0	0	0	3						
手段別 予約冊数 (受付館) (全資格)	窓口								4		3	7	1	15						
	館内OPAC													0						
	WebOPAC						16	3			1			20						
	携帯OPAC													0						
	その他													0						
合計	0	0	0	0	0	16	3	4	0	4	7	1	35							
相互貸借 冊数	借受													0						
	貸出													0						
	合計	0	0	0	0	0	0	0	0	0	0	0	0	0						
一日平均 貸出冊数	個人	0.6		1.5	1.4	1.3	2.1	2.0	0.8	2.1	1.5	1.4		1.5						
	団体	0.0		0.0	0.0	0.0	0.0	0.0	0.0	0.0	0.0	0.0		0.0						
	相互	0.0		0.0	0.0	0.0	0.0	0.0	0.0	0.0	0.0	0.0		0.0						
	計	0.6		1.5	1.4	1.3	2.1	2.0	0.8	2.1	1.5	1.4	0.0	1.5						
一日平均 利用者数	個人	0.1		0.3	0.4	0.3	0.6	0.5	0.4	0.5	0.4	0.5		0.4						
	団体	0.0		0.0	0.0	0.0	0.0	0.0	0.0	0.0	0.0	0.0		0.0						
	相互	0.0		0.0	0.0	0.0	0.0	0.0	0.0	0.0	0.0	0.0		0.0						
	計	0.1		0.3	0.4	0.3	0.6	0.5	0.4	0.5	0.4	0.5	0.0	0.4						

(7) サービスポイント (分館・配本所) 小計 ①

月		4月	5月	6月	7月	8月	9月	10月	11月	12月	1月	2月	3月	計
開館日数		51	12	115	118	119	115	118	115	110	110	107	119	1,209
貸出冊数	個人	1,284	1,260	2,893	2,522	2,754	3,083	3,118	3,013	2,832	2,747	3,062	3,255	31,823
	登別限定利用者	0	0	0	0	0	0	0	0	0	0	0	0	0
		内、児童のみ			2,750	内、市内在住のみ			30,378	内、市内在住の児童のみ			2,520	
	団体	12	0	0	0	0	0	10	0	0	0	0	0	22
	相互	0	0	0	0	0	0	0	0	0	0	0	0	0
	合計	1,296	1,260	2,893	2,522	2,754	3,083	3,128	3,013	2,832	2,747	3,062	3,255	31,845
利用者数	個人	388	296	867	854	876	932	930	938	852	862	956	1,008	9,759
	団体	1	0	0	0	0	0	1	0	0	0	0	0	2
	相互	0	0	0	0	0	0	0	0	0	0	0	0	0
	その他	0	0	0	0	0	0	0	0	0	0	0	0	0
	合計	389	296	867	854	876	932	931	938	852	862	956	1,008	9,761
資料別 貸出冊数 (全資格 合計)	一般書	919	807	2,027	1,731	1,931	1,989	2,104	2,129	2,032	1,984	2,315	2,507	22,475
	大活字本	0	19	37	13	27	24	26	12	13	9	13	29	222
	児童書	357	290	639	619	640	889	861	724	673	623	602	581	7,498
	紙芝居	6	0	9	8	3	4	8	20	10	16	10	17	111
	大型絵本	0	0	0	0	0	0	0	0	0	0	0	0	0
	郷土資料	5	16	21	13	13	23	17	17	9	5	15	11	165
	参考資料	0	1	1	1	2	5	0	0	0	1	3	1	15
	雑誌	9	127	159	137	136	149	112	111	95	108	104	109	1,356
	AV資料	0	0	0	0	2	0	0	0	0	1	0	0	3
	ハンディ他	0	0	0	0	0	0	0	0	0	0	0	0	0
	パソコン利用	0	0	0	39	151	184	178	181	157	130	131	171	1,322
	合計	1,296	1,260	2,893	2,561	2,905	3,267	3,306	3,194	2,989	2,877	3,193	3,426	33,167

(7) サービスポイント (分館・配本所) 小計 ②

登録人数 (年度末)	個人	6,244	利用人数 (2020. 4. 1 ~2021. 3. 31)				個人	9,759	有効登録者数 ('20年度の1年間 に図書館の資料を 借りた実人数)				個人	686	有効登録者数 のうち市内在住者 (住所未設定除く)				個人	607
	団体	2					団体	2					団体	0					団体	0
	合計	6,246					合計	9,761					合計	686					合計	607
	内、児童のみ	182					内、児童のみ	478					内、児童のみ	98					内、児童のみ	92
月		4月	5月	6月	7月	8月	9月	10月	11月	12月	1月	2月	3月	計						
登録者数	新規	4	4	10	9	11	17	9	6	5	5	10	10	100						
	再発行	0	1	0	1	0	2	3	1	1	1	0	1	11						
		0	0	0	0	0	0	0	0	0	0	0	0	0						
		0	0	0	0	0	0	0	0	0	0	0	0	0						
	合計	4	5	10	10	11	19	12	7	6	6	10	11	111						
手段別 予約冊数 (受付館) (全資格)	窓口	116	192	319	232	224	198	193	202	194	263	295	286	2,714						
	館内OPAC	0	0	0	0	0	0	0	0	0	0	0	0	0						
	WebOPAC	141	94	288	283	320	342	328	309	290	256	289	285	3,225						
	携帯OPAC	0	0	0	0	0	0	0	0	0	0	0	0	0						
	その他	0	0	0	0	0	0	0	0	0	0	0	0	0						
合計	257	286	607	515	544	540	521	511	484	519	584	571	5,939							
相互貸借 冊数	借受	0	0	0	0	0	0	0	0	0	0	0	0	0						
	貸出	0	0	0	0	0	0	0	0	0	0	0	0	0						
	合計	0	0	0	0	0	0	0	0	0	0	0	0	0						
一日平均 貸出冊数	個人	25.2	105.0	25.2	21.4	23.1	26.8	26.4	26.2	25.7	25.0	28.6		26.3						
	団体	0.2	0.0	0.0	0.0	0.0	0.0	0.1	0.0	0.0	0.0	0.0		0.0						
	相互	0.0	0.0	0.0	0.0	0.0	0.0	0.0	0.0	0.0	0.0	0.0		0.0						
	計	25.4	105.0	25.2	21.4	23.1	26.8	26.5	26.2	25.7	25.0	28.6	0.0	26.3						
一日平均 利用者数	個人	7.6	24.7	7.5	7.2	7.4	8.1	7.9	8.2	7.7	7.8	8.9		8.1						
	団体	0.0	0.0	0.0	0.0	0.0	0.0	0.0	0.0	0.0	0.0	0.0		0.0						
	相互	0.0	0.0	0.0	0.0	0.0	0.0	0.0	0.0	0.0	0.0	0.0		0.0						
	計	7.6	24.7	7.5	7.2	7.4	8.1	7.9	8.2	7.7	7.8	8.9	0.0	8.1						

(8) 全館合計 ①

		月	4月	5月	6月	7月	8月	9月	10月	11月	12月	1月	2月	3月	計
開館日数			79	12	159	162	164	158	164	157	153	149	146	162	1,665
貸出冊数	個人		7,189	1,445	12,247	11,800	12,835	13,511	13,871	12,883	12,660	12,145	13,136	12,880	136,602
	登録限定利用者		2	0	0	0	0	0	0	0	0	14	47	49	112
			内、児童のみ			27,054	内、市内在住のみ			149,412	内、市内在住の児童のみ			25,816	
	団体		469	448	794	889	624	1,228	799	611	930	567	591	965	8,915
	相互		8	1	18	17	20	17	17	13	4	19	4	28	166
	合計		7,666	1,894	13,059	12,706	13,479	14,756	14,687	13,507	13,594	12,731	13,731	13,873	145,795
利用者数	個人		1,750	367	3,288	3,329	3,407	3,789	3,830	3,476	3,261	3,134	3,531	3,483	36,645
	団体		42	36	43	43	63	67	48	37	50	37	33	55	554
	相互		5	1	10	11	9	8	8	7	4	7	4	11	85
	その他		1	0	0	0	0	0	0	0	0	4	7	8	20
	合計		1,798	404	3,341	3,383	3,479	3,864	3,886	3,520	3,315	3,182	3,575	3,557	37,304
資料別 貸出冊数 (全資格 合計)	一般書		4,084	941	6,850	6,469	7,078	6,875	7,280	6,840	7,307	7,000	7,314	7,547	75,585
	大活字本		20	19	59	37	52	51	52	30	36	32	36	59	483
	児童書		3,194	768	5,184	5,319	5,465	6,845	6,364	5,761	5,342	4,796	5,576	5,503	60,117
	紙芝居		11	0	40	44	23	65	62	45	40	36	43	35	444
	大型絵本		8	0	3	7	5	4	6	6	8	2	5	2	56
	郷土資料		63	20	153	135	154	172	216	146	175	150	145	153	1,682
	参考資料		3	1	5	11	10	11	8	4	3	8	12	11	87
	雑誌		283	145	761	679	683	722	691	673	679	717	640	604	7,277
	AV資料		0	0	0	0	2	0	0	0	0	1	0	0	3
	ハンディ他		2	0	4	5	7	11	8	2	4	3	7	8	61
	パソコン利用		0	0	0	39	151	184	178	181	157	130	131	171	1,322
	合計		7,668	1,894	13,059	12,745	13,630	14,940	14,865	13,688	13,751	12,875	13,909	14,093	147,117

(8) 全館合計 ②

登録人数 (年度末)	個人	26,686	利用人数 (2020.4.1 ~2021.3.31)				個人	36,665	有効登録者数 ('20年度の1年間に 図書館の資料を 借りた実人数)		個人	3,828	有効登録者数 のうち市内在住者 (住所未設定除く)			個人	3,523
	団体	632					団体	639			団体	113				団体	57
	合計	27,318					合計	37,304			合計	3,941				合計	3,580
	内、児童のみ	3,088					内、児童のみ	7,868			内、児童のみ	1,412				内、児童のみ	1,363
月		4月	5月	6月	7月	8月	9月	10月	11月	12月	1月	2月	3月	計			
登録者数	新規	58	16	103	29	37	63	26	29	16	24	56	63	520			
	再発行	4	3	3	4	2	5	7	4	4	3	6	3	48			
		0	0	0	0	0	0	0	0	0	0	0	0	0			
		0	0	0	0	0	0	0	0	0	0	0	0	0			
	合計	62	19	106	33	39	68	33	33	20	27	62	66	568			
手段別 予約冊数 (受付館) (全資格)	窓口	974	491	1,476	1,236	1,399	1,269	1,246	1,191	1,222	1,211	1,273	1,565	14,553			
	館内OPAC	4	0	8	15	6	11	15	13	9	14	8	11	114			
	WebOPAC	316	210	631	660	693	765	754	792	708	650	754	729	7,662			
	携帯OPAC	0	0	0	0	0	0	0	0	0	0	0	0	0			
	その他	0	0	0	0	0	0	0	0	0	0	0	0	0			
合計	1,294	701	2,115	1,911	2,098	2,045	2,015	1,996	1,939	1,875	2,035	2,305	22,329				
資料別 相互貸借 冊数	借受	1,456										貸出密度 (一人当たり貸出数)		3/31人口	46,401		
	貸出	163										実質貸出密度*		1人当たり	3.14		
	合計	1,619										*実質貸出密度 = 個人貸出冊数 ÷ 有効個人登録者数		個人のみ	35.68		
一日平均 貸出冊数	個人	478.4	103.1	506.1	487.1	512.7	562.4	542.1	549.7	543.3	545.3	607.8	351.6	539.8			
	団体	31.2	0.0	33.2	37.1	25.0	51.2	30.7	26.6	40.4	25.8	28.1	40.2	35.5			
	相互	0.5	0.0	0.8	0.7	0.8	0.7	0.7	0.6	0.2	0.9	0.2	1.2	0.7			
	計	510.2	103.1	540.1	525.0	538.5	614.3	573.4	576.9	583.9	571.9	636.1	393.0	576.4			
一日平均 利用者数	個人	116.2	23.8	137.8	139.0	137.2	161.8	153.7	150.1	140.2	141.3	164.2	81.5	146.4			
	団体	2.8	0.0	1.8	1.8	2.5	2.8	1.8	1.6	2.2	1.7	1.6	2.3	2.2			
	相互	0.3	0.0	0.4	0.5	0.4	0.3	0.3	0.3	0.2	0.3	0.2	0.5	0.3			
	計	119.4	23.8	140.0	141.3	140.0	164.9	155.9	152.0	142.6	143.5	166.3	84.5	149.1			

16. 令和2年度移動図書館車『こぐま号』ステーション別利用統計

曜日	ステーション名	住所	巡回時間	貸出冊数	利用人数
第1第3 (火)	幌別西小学校	施設内貸出のみ	10:05 ~ 10:35	263	165
	コロボックルの森	施設内貸出のみ	11:00 ~ 11:30	1,004	1,002
	カトリック幼稚園	施設内貸出のみ	12:30 ~ 13:30	1,482	1,306
第1第3 (水)	若草小学校	施設内貸出のみ	10:00 ~ 10:35	510	369
	富岸青少年会館 駐車場	富岸町2丁目23	10:45 ~ 11:45	937	153
	美園町6丁目32 星さん宅向かい	美園町6丁目32	13:10 ~ 13:40	512	109
	美園町5丁目 東橋付近	美園町5丁目	13:50 ~ 14:10	70	23
	まいどどーもです 前	美園町5丁目18	14:20 ~ 14:50	270	65
	「グループホームあいあい」 向かい 駐車場	美園町4丁目23	15:00 ~ 15:30	267	52
	いなほ公園 横	富岸町2丁目	15:40 ~ 16:00	256	43
第1第3 (木)	新生団地 付近	新生町2丁目7	10:15 ~ 10:45	499	107
	特別養護老人ホーム「わかくさ」 駐車場	若草町2丁目11	10:55 ~ 11:30	559	112
	ユープさっぽろ しがイースト店 駐車場	美園町1丁目8	11:40 ~ 12:00	63	22
	幌別小学校	施設内貸出のみ	13:00 ~ 13:20	390	267
	若草町3丁目20 塚田さん宅前	若草町3丁目20	13:50 ~ 14:20	137	27
	武田商店 前	若草町6丁目6	14:30 ~ 15:10	853	181
第1第3 (金)	旧伊岐見商店 前	新生町5丁目5	15:20 ~ 16:00	1,066	194
	楡の木公園 横	栄町1丁目	10:10 ~ 10:40	354	95
	栄町1丁目広場	栄町1丁目15	10:50 ~ 11:20	20	9
	リリー文化幼稚園	施設内貸出のみ	12:30 ~ 13:00	コロナにより巡回中止	
	道宮住宅 登別西団地C棟	幌別町5丁目1	13:45 ~ 14:15	111	16
	老人憩の家「恵和園」前	幌別町4丁目36	14:25 ~ 14:55	87	25
第1第3 (土)	リリー文化幼稚園 前	幌別町2丁目17	15:05 ~ 15:40	32	6
	特別養護老人ホーム「わかくさ」 駐車場	若草町2丁目11	10:10 ~ 10:40	*	*
	武田商店 前	若草町6丁目6	10:50 ~ 11:20	*	*
	旧伊岐見商店 前	新生町5丁目5	11:30 ~ 12:00	*	*
	あかしや団地	若山町2丁目6	13:10 ~ 13:40	242	56
	老人憩の家「若山の家」裏	若山町2丁目43	13:50 ~ 14:30	291	73
	汐平広場	若山町3丁目27	14:40 ~ 15:05	198	54
第2第4 (火)	富浜広場	栄町4丁目8	15:15 ~ 15:35	232	43
	富浜児童館	栄町2丁目18	15:40 ~ 16:00	132	30
	富岸小学校	施設内貸出のみ	10:10 ~ 10:40	684	551
	【第2週】 幌別東保育所	施設内貸出のみ	11:00 ~ 11:30	149	120
第2第4 (水)	【第4週】 幌別保育所	施設内貸出のみ	11:00 ~ 11:30	118	78
	幌別小学校	施設内貸出のみ	12:50 ~ 13:10	157	124
	富岸子育て広場	施設内貸出のみ	13:30 ~ 13:50	31	5
	青葉小学校	施設内貸出のみ	9:50 ~ 10:10	259	165
	【第2週】 栄町保育所	施設内貸出のみ	10:40 ~ 11:15	273	184
	【第4週】 富士保育所	施設内貸出のみ	10:40 ~ 11:00	206	195
	特定施設ケアハウス「アンデルセンの丘」	富岸町1丁目7	11:30 ~ 12:00	448	103
第2第4 (木)	富岸小学校	施設内貸出のみ	12:30 ~ 12:50	*	*
	白菊幼稚園前	桜木町2丁目5	13:55 ~ 14:25	74	23
	桜木団地6号棟 横	桜木町4丁目1	14:30 ~ 15:00	75	20
	かえで公園	新川町4丁目	15:05 ~ 15:30	233	54
	幌別西団地(62共1 横)	片倉町5丁目16	15:35 ~ 15:55	56	15
	幌別東小学校	施設内貸出のみ	10:10 ~ 10:35	137	99
	幌別東団地(ソーダ工場バス停付近)	幌別町8丁目8	10:40 ~ 11:00	4	1
	すずらん公園	千歳町6丁目	11:10 ~ 11:40	250	37
第2第4 (金)	幌別小学校	施設内貸出のみ	12:50 ~ 13:10	*	*
	登別東町1丁目14 (旧登別保育所)	登別東町1丁目14	13:45 ~ 14:15	101	34
	汐見坂バス停横	登別東町4丁目39	14:25 ~ 15:00	149	21
	登別東町団地(A棟)前	登別東町5丁目30	15:10 ~ 15:50	230	72
	登別小学校	施設内貸出のみ	10:10 ~ 10:40	144	89
	コロボックルの森	施設内貸出のみ	10:50 ~ 11:20	*	*
第2第4 (土)	登別児童館	登別東町4丁目19	11:30 ~ 12:00	101	24
	相原商店前	登別本町2丁目29	13:55 ~ 14:35	208	36
	老人憩の家「芙蓉の家」	登別本町1丁目18	14:45 ~ 15:15	57	15
	旧富浦児童館 前	富浦町1丁目52	15:30 ~ 15:50	0	0
	湯元オロフレ荘 前	カルルス町7	10:25 ~ 10:55	0	0
	禅林寺 駐車場	中登別町218	11:25 ~ 11:45	0	0
第2第4 (日)	ファミリーマート中登別店 駐車場	中登別町170	13:10 ~ 13:30	0	0
	登別東町団地(A棟)前	登別東町5丁目30	13:45 ~ 14:05	*	*
	登別公民館 前	登別東町2丁目21	14:15 ~ 14:35	10	1
	桜木広場 横	桜木町5丁目12	15:05 ~ 15:25	132	21
	その他			157	97
合 計				15,280	6,788

*印のステーションは複数回巡回につき、統計はステーション毎に一括してまとめて記載。

17. 年齢-分類別 貸出統計表

貸出館 本館

分類	資料区分		～6才	～9才	～12才	～15才	～18才	～22才	～29才	30才～	40才～	50才～	60才～	70才～	その他	小計	団体・相互	合計
10 一般書																		
00	総記	計	3	18	1	9	2	0	4	46	106	179	113	147	4	632	2	634
01	哲学	計	2	1	11	15	6	10	39	72	278	228	286	427	0	1,375	15	1,390
02	歴史	計	1	1	7	23	14	19	28	103	272	222	598	1,313	2	2,603	21	2,624
03	社会科学	計	15	13	19	64	45	9	34	217	521	396	915	1,193	1	3,442	22	3,464
04	自然科学	計	11	7	19	45	36	11	59	141	342	373	667	833	4	2,548	23	2,571
05	技術	計	71	31	27	21	27	10	100	328	740	503	1,037	828	2	3,725	31	3,756
06	産業	計	0	2	10	14	11	4	16	47	121	96	265	291	1	878	24	902
07	芸術	計	13	14	59	113	41	17	45	121	447	322	623	747	7	2,569	51	2,620
08	言語	計	0	0	2	6	8	4	11	11	50	42	61	78	1	274	0	274
09	文学	計	30	20	53	250	134	72	210	718	2,094	2,758	6,887	14,674	41	27,941	69	28,010
11	絵本	計	1	0	0	0	0	0	0	0	0	5	0	2	0	8	0	8
16	その他	計	0	0	0	0	0	0	0	0	0	0	0	0	0	0	0	0
	資料区分計	計	147	107	208	560	324	156	546	1,804	4,971	5,124	11,452	20,533	63	45,995	258	46,253
15 大活字本																		
15	大活字本	計	0	0	0	0	0	0	0	0	2	0	9	14	0	25	0	25
20 児童書																		
00	総記	計	50	54	26	4	0	0	3	38	46	18	18	9	0	266	81	347
01	哲学	計	43	25	34	11	2	0	1	24	69	17	5	8	0	239	27	266
02	歴史	計	44	97	222	62	10	8	1	82	128	37	93	101	0	885	32	917
03	社会科学	計	64	37	45	25	8	0	18	57	104	22	15	37	0	432	85	517
04	自然科学	計	362	457	169	56	3	0	17	293	311	44	59	58	0	1,829	227	2,056
05	技術	計	193	180	106	10	19	0	55	147	198	15	16	17	1	957	65	1,022
06	産業	計	63	49	36	10	0	1	2	56	68	9	11	17	0	322	44	366
07	芸術	計	420	633	635	136	9	12	50	347	660	106	106	162	1	3,277	328	3,605
08	言語	計	9	24	32	8	0	0	0	36	16	0	11	0	0	136	9	145
09	文学	計	662	496	559	185	47	44	16	818	716	121	198	270	8	4,140	502	4,642
11	絵本	計	8,940	1,714	412	219	34	32	727	5,790	3,589	762	761	672	3	23,655	7,087	30,742
13	コミック	計	0	0	0	0	4	0	0	0	15	0	6	0	0	25	0	25
14	雑誌	計	0	0	0	0	0	0	0	0	0	0	0	0	0	0	0	0
16	その他	計	2	0	10	1	0	0	0	1	4	1	1	0	0	20	0	20
	資料区分計	計	10,852	3,766	2,286	727	136	97	890	7,689	5,924	1,152	1,300	1,351	13	36,183	8,487	44,670
30 紙芝居																		
30	紙芝居	計	35	2	1	0	0	5	18	119	15	2	5	9	0	211	30	241

分類	資料区分		～6才	～9才	～12才	～15才	～18才	～22才	～29才	30才～	40才～	50才～	60才～	70才～	その他	小計	団体・相互	合計
40	大型絵本	計	0	0	0	0	0	0	0	0	0	0	0	0	0	0	56	56
50	郷土資料																	
00	総記	計	0	0	0	0	0	0	0	1	3	2	1	10	0	17	3	20
01	哲学	計	0	0	0	0	0	4	2	0	0	2	2	7	0	17	0	17
02	歴史	計	0	5	6	0	2	1	5	21	51	66	122	193	0	472	21	493
03	社会科学	計	0	4	0	1	0	1	14	8	10	38	19	32	0	127	33	160
04	自然科学	計	0	0	2	7	1	0	2	10	16	17	54	70	1	180	1	181
05	技術	計	1	0	0	0	1	0	3	5	6	5	15	5	0	41	7	48
06	産業	計	0	0	1	3	0	2	1	6	21	7	19	50	0	110	1	111
07	芸術	計	0	1	3	40	12	2	2	7	79	27	91	66	0	330	5	335
08	言語	計	0	0	0	0	0	0	0	2	0	3	1	2	0	8	2	10
09	文学	計	0	3	3	1	0	0	0	5	1	28	8	35	0	84	2	86
11	絵本	計	1	1	0	2	0	0	0	2	0	4	3	5	0	18	2	20
14	雑誌	計	0	0	0	0	0	0	1	0	0	5	3	9	0	18	0	18
16	その他	計	0	0	0	0	0	0	0	0	0	0	0	4	0	4	0	4
	資料区分計	計	2	14	15	54	16	10	30	67	187	204	338	488	1	1,426	77	1,503
60	参考資料																	
00	総記	計	0	0	0	0	0	0	0	0	0	1	0	1	0	2	0	2
01	哲学	計	0	0	0	0	0	0	0	0	0	1	0	0	0	1	0	1
02	歴史	計	0	0	0	0	0	0	0	0	1	0	4	1	0	6	0	6
03	社会科学	計	0	0	0	0	0	0	1	0	1	0	2	8	0	12	0	12
04	自然科学	計	0	1	0	5	0	0	0	0	5	3	6	3	0	23	0	23
05	技術	計	0	0	0	0	0	0	0	0	0	0	2	4	0	6	0	6
06	産業	計	0	0	1	1	0	0	0	0	0	1	2	1	0	6	0	6
07	芸術	計	0	0	0	0	0	0	1	0	1	0	4	5	0	11	0	11
08	言語	計	0	0	0	0	0	0	0	0	0	0	2	2	0	4	0	4
09	文学	計	0	0	0	0	0	0	0	0	0	0	0	0	0	0	0	0
	資料区分計	計	0	1	1	6	0	0	2	0	8	6	22	25	0	71	0	71
70	雑誌	計	110	51	20	11	19	11	48	174	750	949	1,516	2,029	1	5,689	101	5,790
90	ハンディ	計	0	0	0	0	0	0	0	1	60	0	0	0	0	61	0	61
80	AV資料他	計	0	0	0	0	0	0	0	0	0	0	0	0	0	0	0	0
	総合計	計	11,146	3,941	2,531	1,358	495	279	1,534	9,854	11,917	7,437	14,642	24,449	78	89,661	9,009	98,670
	%		12.4%	4.4%	2.8%	1.5%	0.6%	0.3%	1.7%	11.0%	13.3%	8.3%	16.3%	27.3%	0.1%			

18. 年齢別 有効登録者数

令和3年3月31日現在

令和2年度の1年間に図書館の資料を一度でも借りた利用者の実人数とその年齢 (下段は市内在住者のみの実人数)

館	～6才	～9才	～12才	～15才	～18才	～22才	～29才	30才～	40才～	50才～	60才～	70才～	その他不明等	小計	団体	合計
本館	469	566	268	95	39	36	68	224	303	184	299	456	2	3,009	112	3,121
	454	548	258	84	34	31	59	193	266	159	275	430	2	2,793	56	2,849
移動図書館車	6	3	2	0	0	0	1	14	24	10	14	58	1	133	1	134
	6	3	2	0	0	0	0	13	20	8	14	56	1	123	1	124
アーニス分館	34	7	6	2	1	2	6	37	40	29	22	41	0	227	0	227
	32	7	6	1	1	2	6	34	34	23	21	38	0	205	0	205
鷺別配本所	18	22	9	7	3	1	8	48	61	34	55	124	0	390	0	390
	18	20	7	7	2	0	7	42	45	27	46	115	0	336	0	336
登別配本所	0	1	0	0	0	0	3	4	6	6	11	22	1	54	0	54
	0	1	0	0	0	0	3	4	6	6	10	21	1	52	0	52
登別温泉配本所	0	1	0	0	0	0	1	1	5	3	1	3	0	15	0	15
	0	1	0	0	0	0	1	1	4	3	1	3	0	14	0	14
全館合計	527	600	285	104	43	39	87	328	439	266	402	704	4	3,828	113	3,941
	510	580	273	92	37	33	76	287	375	226	367	663	4	3,523	113	3,636
%	13.8%	15.7%	7.5%	2.7%	1.1%	1.0%	2.3%	8.6%	11.5%	7.0%	10.5%	18.4%				
	14.5%	16.5%	7.8%	2.6%	1.1%	0.9%	2.2%	8.2%	10.7%	6.4%	10.4%	18.8%				
(参考)全登録者数	621	1,128	1,339	1,507	1,627	2,181	3,619	3,234	2,987	2,262	1,948	4,180	53	26,686	632	27,318

31

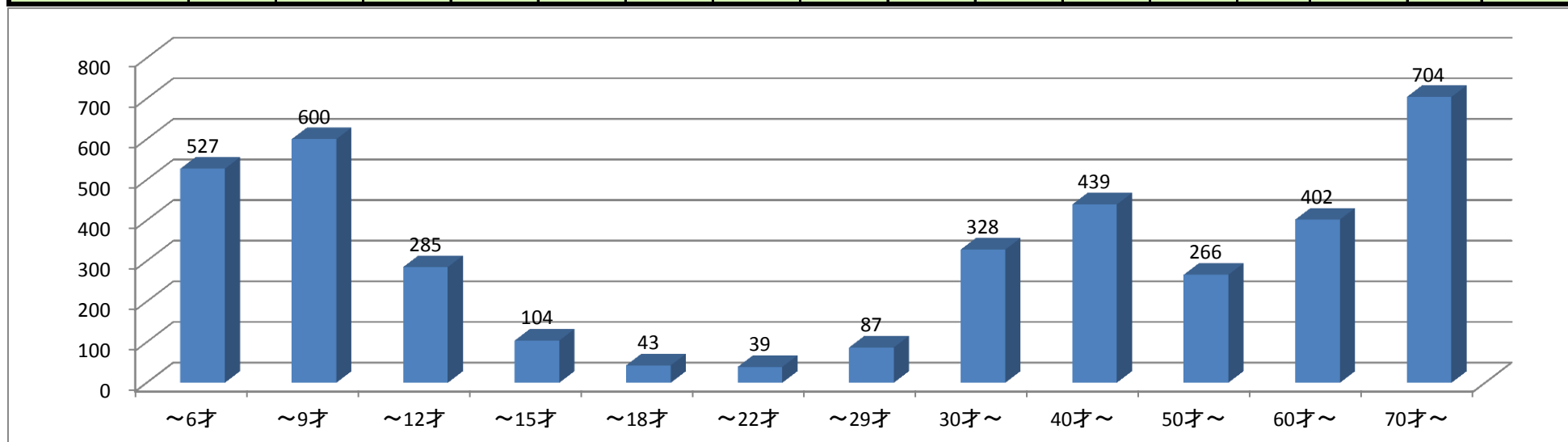

『有効登録者数』とは「年度内に図書館を利用した実人数」を指す。(日図協『公共図書館調査票記入要項』)。利用者カードの更新の有無等とは関係ない。

19. 年齢別 貸出統計表

館	～6才	～9才	～12才	～15才	～18才	～22才	～29才	30才～	40才～	50才～	60才～	70才～	不明等	小計	団体等	合計
本館	11,146	3,941	2,531	1,358	495	279	1,534	9,854	11,917	7,437	14,642	24,449	78	89,661	9,009	98,670
移動図書館車	4,204	1,988	494	14	18	20	74	689	1,192	352	1,167	4,997	21	15,230	50	15,280
アーニス分館	793	120	118	159	80	39	333	1,194	1,940	1,432	1,842	2,948	0	10,998	0	10,998
鷺別配本所	1,058	302	173	76	30	69	183	1,518	2,849	1,923	3,152	6,481	0	17,814	22	17,836
登別配本所	20	2	7	0	6	0	158	178	693	247	260	949	17	2,537	0	2,537
登別温泉配本所	15	97	45	1	0	0	8	61	135	38	6	68	0	474	0	474
全館合計	17,236	6,450	3,368	1,608	629	407	2,290	13,494	18,726	11,429	21,069	39,892	116	136,714	9,081	145,795
%	12.6%	4.7%	2.5%	1.2%	0.5%	0.3%	1.7%	9.9%	13.7%	8.4%	15.4%	29.2%	0.1%			

年齢別 貸出統計表（自治体内）住所不明は含まず

館	～6才	～9才	～12才	～15才	～18才	～22才	～29才	30才～	40才～	50才～	60才～	70才～	不明等	合計	団体等	合計
本館	10,891	3,644	2,150	1,066	304	227	1,382	9,106	9,529	6,294	13,332	23,047	78	81,050	0	81,050
移動図書館車	4,136	1,984	491	14	18	20	72	661	1,046	258	1,145	4,822	21	14,688	0	14,688
アーニス分館	753	105	102	144	70	33	289	1,129	1,741	1,041	1,592	2,875	0	9,874	0	9,874
鷺別配本所	1,051	217	125	37	14	61	179	1,280	2,358	1,450	2,591	5,838	0	15,201	0	15,201
登別配本所	20	2	0	0	6	0	158	176	682	213	260	900	17	2,434	0	2,434
登別温泉配本所	9	97	39	0	0	0	8	48	36	38	6	68	0	349	0	349
全館合計	16,860	6,049	2,907	1,261	412	341	2,088	12,400	15,392	9,294	18,926	37,550	116	123,596	0	123,596
%	13.6%	4.9%	2.4%	1.0%	0.3%	0.3%	1.7%	10.0%	12.5%	7.5%	15.3%	30.4%	0.1%			

20. 年齢別 利用人数統計表

館	～6才	～9才	～12才	～15才	～18才	～22才	～29才	30才～	40才～	50才～	60才～	70才～	不明等	小計	団体等	合計
本館	1,508	621	426	306	121	87	353	1,685	2,741	1,922	3,961	6,377	20	20,128	627	20,755
移動図書館車	3,225	1,325	285	3	5	5	24	191	220	91	271	1,118	15	6,778	10	6,788
アーニス分館	120	24	26	32	18	13	97	273	513	589	652	902	0	3,259	0	3,259
鷺別配本所	155	66	56	34	9	12	47	296	808	718	1,236	2,129	0	5,566	2	5,568
登別配本所	4	1	2	0	3	0	18	34	148	109	137	337	11	804	0	804
登別温泉配本所	3	13	8	1	0	0	2	24	34	9	5	31	0	130	0	130
全館合計	5,015	2,050	803	376	156	117	541	2,503	4,464	3,438	6,262	10,894	46	36,665	639	37,304
%	13.7%	5.6%	2.2%	1.0%	0.4%	0.3%	1.5%	6.8%	12.2%	9.4%	17.1%	29.7%	0.1%			

年齢別 利用人数（自治体内）住所不明は含まず

館	～6才	～9才	～12才	～15才	～18才	～22才	～29才	30才～	40才～	50才～	60才～	70才～	不明等	合計	団体等	合計
本館	1,470	576	364	241	78	70	309	1,542	2,186	1,647	3,671	6,099	20	18,273	503	18,776
移動図書館車	3,157	1,322	283	3	5	5	22	186	202	65	266	1,072	15	6,603	10	6,613
アーニス分館	113	22	22	30	16	12	84	253	459	369	538	884	0	2,802	0	2,802
鷺別配本所	153	50	29	15	5	7	46	237	594	525	1,002	1,897	0	4,560	0	4,560
登別配本所	4	1	0	0	3	0	18	33	146	98	137	307	11	758	0	758
登別温泉配本所	2	13	6	0	0	0	2	14	18	9	5	31	0	100	0	100
全館合計	4,899	1,984	704	289	107	94	481	2,265	3,605	2,713	5,619	10,290	46	33,096	513	33,609
%	14.8%	6.0%	2.1%	0.9%	0.3%	0.3%	1.5%	6.8%	10.9%	8.2%	17.0%	31.1%	0.1%			

2 1. 曜日別 利用統計(個人)

本館

曜日	利用者数	利用者数	貸出冊数	返却冊数	予約冊数	登録者数
月	0.3%	62	298	366	72	12
火	15.7%	3,177	14,292	16,974	1,638	35
水	15.9%	3,208	13,527	16,263	1,547	65
木	13.4%	2,712	11,369	11,443	1,531	94
金	11.2%	2,270	9,372	10,676	1,038	94
土	22.2%	4,472	20,874	20,565	1,686	57
日	20.9%	4,207	19,817	18,001	1,714	51
合計	%	20,108	89,549	94,288	9,226	408

(団体貸出・相互貸借除く)

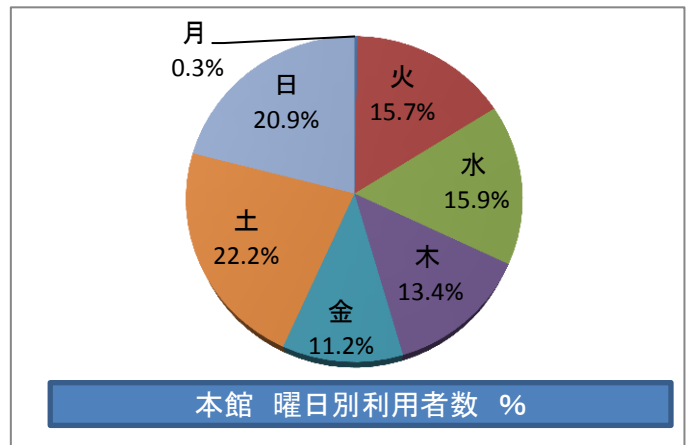

アーニス分館

曜日	利用者数	利用者数	貸出冊数	返却冊数	予約冊数	登録者数
月	17.9%	585	1,927	1,803	134	6
火	15.2%	498	1,703	1,503	137	11
水	15.7%	514	1,677	1,369	136	6
木	0.0%	0	0	0	0	0
金	13.5%	443	1,292	1,496	137	7
土	20.4%	666	2,278	2,137	112	5
日	16.9%	553	2,121	2,328	142	7
合計	%	3,259	10,998	10,636	798	42

鷺別配本所

曜日	利用者数	利用者数	貸出冊数	返却冊数	予約冊数	登録者数
月	13.8%	771	2,449	2,884	361	7
火	11.6%	650	2,131	2,629	225	6
水	13.9%	779	2,440	3,138	201	11
木	13.5%	756	2,375	2,749	221	10
金	19.1%	1,066	3,367	3,368	257	7
土	15.7%	877	3,069	3,123	259	7
日	11.9%	667	1,983	2,485	203	1
合計	%	5,566	17,814	20,376	1,727	49

登別配本所

曜日	利用者数	利用者数	貸出冊数	返却冊数	予約冊数	登録者数
月	13.8%	111	414	518	0	2
火	12.8%	103	337	441	8	1
水	15.1%	122	327	353	1	0
木	13.3%	107	318	421	4	1
金	18.4%	148	509	507	1	1
土	15.9%	128	409	421	0	1
日	10.5%	85	223	210	0	0
合計	%	804	2,537	2,871	14	6

登別温泉配本所

曜日	利用者数	利用者数	貸出冊数	返却冊数	予約冊数	登録者数
月	10.0%	13	53	114	3	1
火	21.5%	28	114	95	5	0
水	22.3%	29	133	138	3	0
木	12.3%	16	45	46	1	1
金	16.1%	21	77	71	1	1
土	9.2%	12	29	23	0	0
日	8.4%	11	23	39	0	0
合計	%	130	474	526	13	3

全館合計

曜日	利用者数	利用者数	貸出冊数	返却冊数	予約冊数	登録者数
月	5.2%	1,542	5,141	5,685	570	28
火	14.9%	4,456	18,577	21,642	2,013	53
水	15.6%	4,652	18,104	21,261	1,888	82
木	12.0%	3,591	14,107	14,659	1,757	106
金	13.2%	3,948	14,617	16,118	1,434	110
土	20.6%	6,155	26,659	26,269	2,057	70
日	18.5%	5,523	24,167	23,063	2,059	59
合計	100.0%	29,867	121,372	128,697	11,778	508

2.2. 時間帯別 利用統計(個人)

本館

時間帯	利用者数	貸出冊数	返却冊数	予約冊数	登録者数
9~10	58	100	6,519	79	8
10~11	3,176	14,661	17,429	995	73
11~12	3,328	15,114	13,532	1,275	51
12~13	2,106	9,181	8,471	1,248	26
13~14	2,450	10,748	11,188	1,192	26
14~15	2,545	11,552	11,610	1,319	43
15~16	2,410	10,899	9,890	1,034	55
16~17	2,261	9,553	9,008	1,116	76
17~18	1,528	6,743	6,042	865	47
18~19	223	925	559	81	3
19~20	23	73	40	22	0
20~	0	0	0	0	0
合計	20,108	89,549	94,288	9,226	408

(団体貸出・相互貸借除く)

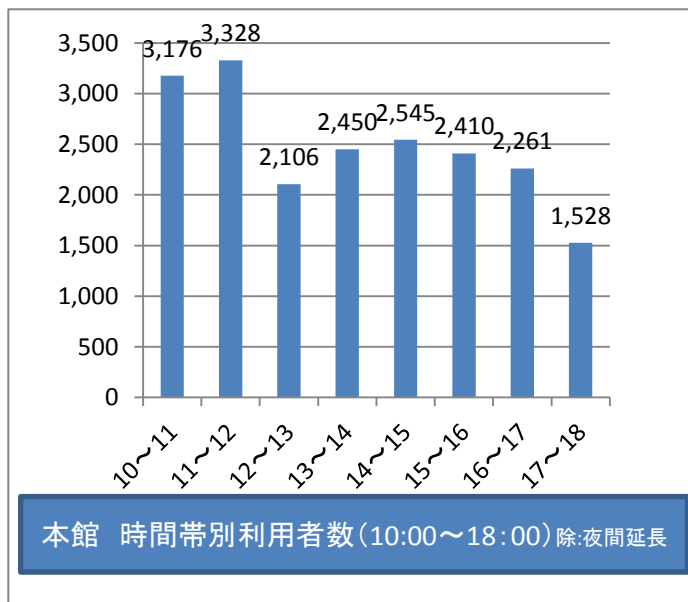

アーニス分館

時間帯	利用者数	貸出冊数	返却冊数	予約冊数	登録者数
9~10	51	64	293	5	0
10~11	530	1,831	2,271	129	3
11~12	500	1,707	1,412	157	3
12~13	354	1,104	967	110	4
13~14	348	1,210	1,077	67	4
14~15	388	1,326	1,381	107	9
15~16	373	1,299	1,257	78	7
16~17	297	1,041	874	81	7
17~18	218	708	594	50	3
18~19	136	437	355	10	1
19~20	63	267	155	4	1
20~	1	4	0	0	0
合計	3,259	10,998	10,636	798	42

鷺別配本所

時間帯	利用者数	貸出冊数	返却冊数	予約冊数	登録者数
9~10	593	1,805	2,481	302	4
10~11	919	2,829	3,167	431	3
11~12	794	2,510	2,465	329	12
12~13	151	425	771	53	1
13~14	624	1,909	2,709	271	4
14~15	665	2,144	2,348	184	4
15~16	790	2,584	2,868	90	10
16~17	646	2,338	2,287	47	6
17~18	341	1,184	1,193	18	4
18~19	35	78	74	2	1
19~20	7	7	12	0	0
20~	1	1	1	0	0
合計	5,566	17,814	20,376	1,727	49

登別配本所

時間帯	利用者数	貸出冊数	返却冊数	予約冊数	登録者数
9~10	58	161	239	0	0
10~11	100	301	385	1	1
11~12	130	391	413	2	1
12~13	74	232	316	0	0
13~14	97	294	369	5	2
14~15	139	559	561	4	1
15~16	80	265	203	1	1
16~17	94	245	256	1	0
17~18	32	89	123	0	0
18~19	0	0	0	0	0
19~20	0	0	6	0	0
20~	0	0	0	0	0
合計	804	2,537	2,871	14	6

登別温泉配本所

時間帯	利用者数	貸出冊数	返却冊数	予約冊数	登録者数
9~10	7	29	98	5	1
10~11	19	42	56	2	0
11~12	24	63	64	1	0
12~13	21	104	160	1	1
13~14	35	132	93	3	0
14~15	18	71	46	0	0
15~16	6	33	9	1	1
16~17	0	0	0	0	0
17~18	0	0	0	0	0
18~19	0	0	0	0	0
19~20	0	0	0	0	0
20~	0	0	0	0	0
合計	130	474	526	13	3

23. 令和2年度 蔵書統計(1)

※電子書籍・データベースを除く

種別	類	分類	本館	こぐま号	アーニス分館	配本所			サービスポイント小計	全館合計
						鷲別	登別	登別温泉		
一般書	0	総記	1,510	28	293	39	26	25	383	1,921
	1	哲学	2,989	39	96	98	82	116	392	3,420
	2	歴史	9,642	46	823	113	31	195	1,162	10,850
	3	社会科学	12,054	101	688	216	170	75	1,149	13,304
	4	自然科学	6,675	111	650	269	186	188	1,293	8,079
	5	技術	5,370	325	1,264	454	289	224	2,231	7,926
	6	産業	2,113	59	256	148	56	25	485	2,657
	7	芸術	6,223	141	480	296	159	78	1,013	7,377
	8	言語	1,197	12	45	46	8	9	108	1,317
	9	文学	34,717	1,367	2,878	2,707	1,439	325	7,349	43,433
		その他	6						0	6
		計	82,496	2,229	7,473	4,386	2,446	1,260	15,565	100,290
大活字本	1	哲学			4				4	4
	2	歴史			5				5	5
	3	社会科学	1		5				5	6
	4	自然科学			3				3	3
	5	技術			2				2	2
	7	芸術			2				2	2
	9	文学		1	257				257	258
		計	1	1	278	0	0	0	278	280
児童書	0	総記	665	105	15	47	19	2	83	853
	1	哲学	253	96	14	18	6	1	39	388
	2	歴史	1,257	32	14	114	10	18	156	1,445
	3	社会科学	1,415	65	27	46	8	7	88	1,568
	4	自然科学	2,283	237	107	170	36	31	344	2,864
	5	技術	1,022	92	26	70	19	18	133	1,247
	6	産業	576	36	18	27	3	11	59	671
	7	芸術	2,424	293	83	213	49	15	360	3,077
	8	言語	322	44	7	26	9	4	46	412
	9	文学	12,975	1,239	420	820	233	287	1,760	15,974
	E	絵本	13,213	1,577	1,045	1,179	527	606	3,357	18,147
		雑誌	2		1	0			1	3
		その他	21			3			3	24
		計	36,428	3,816	1,777	2,733	919	1,000	6,429	46,673

令和2年度 蔵書統計(2)

※電子書籍・データベースを除く

種別	類	分類	本館	こぐま号	アーニス分館	配本所			サービスポイント小計	全館合計
						鷲別	登別	登別温泉		
紙芝居		計	353	83	47	54	27	0	128	564
大型絵本		計	86						0	86
郷土資料	0	総記	1,016		4				4	1,020
	1	哲学	54						0	54
	2	歴史	2,600	2	26	3	3		32	2,634
	3	社会科学	1,275		17	1			18	1,293
	4	自然科学	555		2	1			3	558
	5	技術	256		2				2	258
	6	産業	418						0	418
	7	芸術	699		14				14	713
	8	言語	125						0	125
	9	文学	1,107		93	6	1		100	1,207
	11	絵本	107		3				3	110
	14	雑誌	131		9	1	1	1	12	143
	15	未設定							0	0
	16	その他	283						0	283
			計	8,626	2	170	12	5	1	188
参考資料	0	総記	87		12				12	99
	1	哲学	12		2				2	14
	2	歴史	77		7			1	8	85
	3	社会科学	91		19				19	110
	4	自然科学	91		5	1			6	97
	5	技術	22		1			1	2	24
	6	産業	24		9				9	33
	7	芸術	39		2				2	41
	8	言語	97		3				3	100
	9	文学	25		1				1	26
			計	565	0	61	1	0	2	64
雑誌		計	4,923		1,942	17			1,959	6,882
AV資料		計	6		746				746	752
ハンディ キャップ資料		点訳資料	18		2				2	20
その他		計	2						0	2
館合計			133,504	6,131	12,496	7,203	3,397	2,263	25,359	164,994
(図書のみ) 雑誌・視聴覚資料含まず			128,442	6,131	9,798	7,185	3,396	2,262	22,641	157,214
うち、開架図書のみ			89,395						0	89,395

24. 日本十進分類法（NDC）別蔵書統計 ※電子書籍を除く

類	分類	本館	こぐま号	アーニス分館	配本所			サービスポイント小計	全館合計
					鷲別	登別	登別温泉		
0	総記	3,278	133	324	86	45	27	482	3,893
1	哲学	3,308	135	116	116	88	117	437	3,880
2	歴史	13,576	80	875	230	44	214	1,363	15,019
3	社会科学	14,836	166	756	263	178	82	1,279	16,281
4	自然科学	9,604	348	767	441	222	219	1,649	11,601
5	技術	6,670	417	1,295	524	308	243	2,370	9,457
6	産業	3,131	95	283	175	59	36	553	3,779
7	芸術	9,385	434	581	509	208	93	1,391	11,210
8	言語	1,741	56	55	72	17	13	157	1,954
9	文学	48,824	2,607	3,649	3,533	1,673	612	9,467	60,898
その他 (絵本など)		14,089	1,660	1,097	1,236	554	606	3,493	19,242
計		128,442	6,131	9,798	7,185	3,396	2,262	22,641	157,214

※ 図書のみ(図書・絵本・紙芝居)。雑誌・視聴覚資料を含まず。

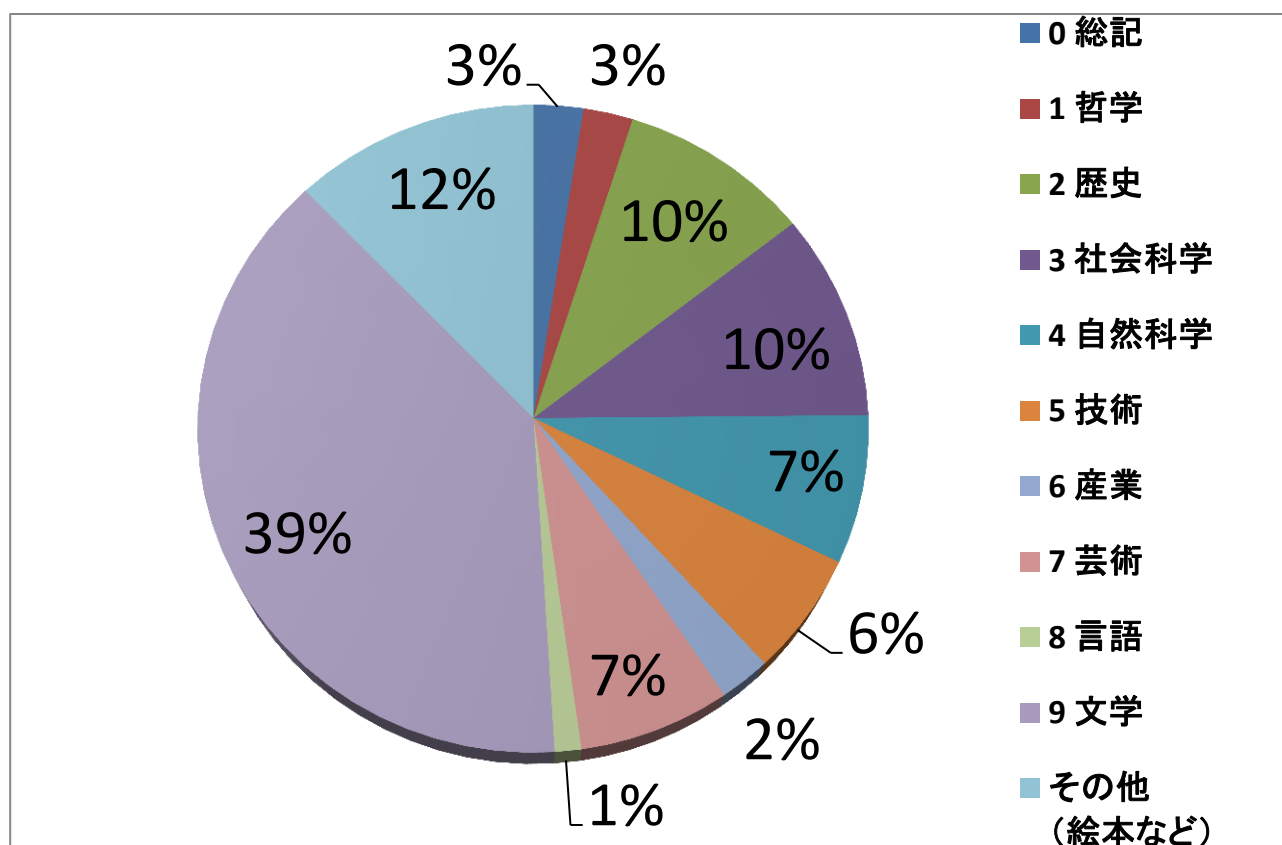

25. 令和2年度 資料の受入と除籍（蔵書の増減） ※電子書籍を除く

		本館	こぐま号	アーニス分館	配本所			サービスポイント小計	全館合計
					鷲別	登別	登別温泉		
購入	図書	2,687	1,184	479	116	27	8	630	4,501
	紙芝居	2	1					0	3
	点訳・その他	1						0	1
	図書小計	2,690	1,185	479	116	27	8	630	4,505
	雑誌	696		429		1		430	1,126
	AV資料	1						0	1
	合計	3,387	1,185	908	116	28	8	1,060	5,632
寄贈 ※含:弁償	図書	226	7	13	20	1	2	36	269
	紙芝居							0	0
	点訳・その他	1						0	1
	図書小計	227	7	13	20	1	2	36	270
	雑誌	50		205		1		206	256
	AV資料			3				3	3
	合計	277	7	221	20	2	2	245	529
その他	図書	21	4	3	4	1	0	8	33
	紙芝居	0						0	0
	点訳・その他	0						0	0
	図書小計	21	4	3	4	1	0	8	33
	雑誌							0	0
	AV資料	0						0	0
	合計	21	4	3	4	1		8	33
受入合計	図書	2,934	1,195	495	140	29	10	674	4,803
	紙芝居	2	1	0	0	0	0	0	3
	点訳・その他	2	0	0	0	0	0	0	2
	図書小計	2,938	1,196	495	140	29	10	674	4,808
	雑誌	746	0	634	0	2	0	636	1,382
	AV資料	1	0	3	0	0	0	3	4
	合計	3,685	1,196	1,132	140	31	10	1,313	6,194
除籍	図書	2,730	40	13	76	106	567	762	3,532
	紙芝居						2	2	2
	点訳・その他							0	0
	図書小計	2,730	40	13	76	106	569	764	3,534
	雑誌	841		597				597	1,438
	AV資料	0						0	0
	合計	3,571	40	610	76	106	569	1,361	4,972
蔵書新鮮度		図書のみ（図書・絵本・紙芝居）				3.058%		受入冊数/蔵書冊数（%）	

26. 新聞・雑誌等逐次刊行物 所蔵一覧

斜体字 (Web版赤字) は寄贈 令和3年3月31日現在 (休刊を除く)

新聞 所蔵一覧 (本館) 13紙			五十音順	
しんぶん赤旗	朝日新聞	海上保安新聞	高校生新聞	産経新聞
日刊スポーツ	日本経済新聞	日本新華僑報	日本農業新聞	北海道新聞
毎日新聞	室蘭民報	読売新聞		
新聞 所蔵一覧 (アーニス分館) 2紙			五十音順	
室蘭民報	読売新聞			
新聞 デジタル版 2紙				
北海道新聞記事データベース、室蘭民報縮刷版DVD				

雑誌 所蔵一覧 (本館) 76誌			五十音順	
AERA (アエラ)	週刊朝日	いぶり文芸	We learn (ウイラーン)	ESSE (エッセ)
オール讀物	音楽の友	かざぐるま	家庭画報プレミアライト	NHKきょうの健康
NHKきょうの料理	キルトジャパン	月刊クーヨン	暮しの手帖	別冊暮しの手帖
クロワッサン	芸術新潮	毛糸だま	COTTON TIME	子供の科学
こどものとも	こどものとも0.1.2	こどものとも年中向き	この本読んで!	月刊碁ワールド
坐	ざいん	JP01	Scene北海道	詩邦人
市民文芸のぼりべつ	NHK趣味の園芸	心理臨床の広場	SCREEN	すてきにハンドメイド
すみごころ	スロウ	世界	伊達市民文芸	旅の手帖
中央公論	デジタルカメラマガジン	短歌誌木賊(とくさ)	図書館雑誌	苫小牧文学
NATIONAL GEOGRAPHIC	Number ナンバー	ニコ☆プチ	日経トレンディ	日経PC21
Newton	俳句	母の友	haru_mi	BE-PAL (ビーパル)
婦人公論	婦人之友	PLUS 1 LIVING	文藝春秋	文藝春秋SPECIAL
文藝春秋臨時増刊号	週刊文春	北海道児童文学	北海道生活	poroco (ポロコ)
MyLOFE (まいろふえ)	ミセス	ミセスのスタイルブック	室蘭文芸	MORE (モア)
MOE (モエ)	モーリー	茂呂瀾	らんぷ	歴史街道
わかさ				
雑誌 所蔵一覧 (アーニス分館) 35誌			五十音順	
InRed (インレット)	きょうの料理ビギナス	健康365	Kodomoe (コトモエ)	こどものとも年少版
サライ	JTB時刻表	将棋世界	小説推理	小説すばる
週刊新潮	住民と自治	装苑	たまごクラブ	短歌
鉄道ジャーナル	driver (ドライバー)	東京人	日経WOMAN	日本カメラ
日本児童文学	ノースアングラーズ	花時間	ひよこクラブ	婦人画報
プレジデント	武道	週刊ベースボール	HO (ほ)	北方ジャーナル
Mr. PC	レクリエ	レコード芸術	私のカントリー	わんハート

その他逐次刊行物 所蔵一覧 (アーニス分館) 27誌			五十音順	
approach (アプロチ)	永青文庫	Ace 建設業界	開発こうほう	かいほジャーナル
科研費NEWS	クローバー	建設業ハンドブック	国土交通	国立国会図書館
SUBWAY	司法の窓	総務省	地域づくり	調査ニュース
にちぎん	日本教育	ハウジングトリビューン	ファイナンス	Fishing Café
FRANEWS	北海道看護協会ニュース	MAMOR (マモル)	MILK CLUB	Milsil ミルシル
リテラポプリ	歴史研究			
その他逐次刊行物 所蔵一覧 (本館・登録せず) 11誌			五十音順	
學鏡	書齋の窓	scripta (スクリプタ)	青春と読書	ちくま
読書推進運動	図書	図書館車の窓	波	本をえらぶ
UP (ゆう・ぴい)				

27. 「西いぶり広域図書館」統計

(1) 登録市以外で借りた件数

登録市	貸出市			
	室蘭市	伊達市	登別市	合計
室蘭市		8,341	12,917	21,258
伊達市	5,452		3,416	8,868
登別市	8,679	4,077		12,756
合計	14,131	12,418	16,333	42,882

(2) 所蔵館以外で貸出された件数

配送元館	配送先館														合計
	室蘭本館	輪西分室	本輪西分室	白鳥台分室	室蘭自動車文庫	室蘭きらん	伊達本館	伊達大滝分室	登別本館	登別こぐま号	アーニス分館	鷺別配本所	登別配本所	登別温泉配本所	
室蘭本館		1,879	2,255	1,540	2,140	6,438	3,704	56	3,092	827	473	1,608	174	12	24,198
輪西分室	858		1,119	666	658	2,354	1,038	25	831	249	134	495	46	12	8,485
本輪西分室	308	258		227	294	907	457	5	311	138	54	318	12	2	3,291
白鳥台分室	481	277	529		272	1,083	475	3	488	79	67	223	19	1	3,997
室蘭自動車文庫	226	117	137	112		375	220	0	185	45	70	161	2	0	1,650
室蘭きらん	761	725	888	735	404		2,318	40	1,389	247	278	762	109	4	8,660
伊達本館	633	525	870	610	464	1,990		174	1,635	371	271	807	68	10	8,428
大滝分室	55	40	32	65	29	139	501		136	21	26	65	4	2	1,115
登別本館	844	875	677	603	317	2,097	2,697	27		2,134	1,710	3,829	436	70	16,316
登別こぐま号	209	124	123	186	96	509	518	10	2,998		270	902	67	0	6,012
アーニス分館	196	131	65	175	42	481	357	13	1,223	344		606	31	0	3,664
鷺別配本所	99	62	79	75	11	322	305	14	1,009	184	159		52	2	2,373
登別配本所	18	21	18	14	7	66	54	7	279	68	19	88		7	666
登別温泉配本所	19	15	22	12	0	69	74	1	180	38	6	29	23		488
合計	4,707	5,049	6,814	5,020	4,734	16,830	12,718	375	13,756	4,745	3,537	9,893	1,043	122	89,343

28. 図書館刊行物

(1) 館報・新刊図書案内・行事案内

刊行物名	発行頻度	部数
図書館通信	毎月	272部
じどうしつだより	年10回	B4版 142部 A4版 103部
じどう新着案内	年10回	本館 13部 こぐま号 13部

(2) ブックリスト

リスト名	対象・種類			配布先
夏休みのおすすめ本	小学校低学年	小学校中学年	小学校高学年	市内小学校
冬休みのおすすめ本	(1・2年生用)	(3・4年生用)	(5・6年生用)	全学級

(3) 文集・要覧

刊行物名	副題・内容等	部数	配布先
本は友だち	「2020小・中学生の読書感想文・読書感想画コンクール」は中止。文集も未刊行。		未刊行
令和2年度図書館要覧	令和元年度の図書館統計など	100部	主要図書館ほか

29. 図書館市民活動サポーター・ボランティア

区分	数	人数	
		男	女
ボランティア団体	1	0	15
図書館市民活動サポーター（個人）	21	4	17

【活動内容】

- ・ 読み聞かせ・図書の修理・イベントのサポート
- ・ 郷土資料の目録作成とデジタル化
- ・ 図書館ホームページの作成、など

30. 令和2年度 図書館事業

(1) 年間実施事業

月	名称	月日	会場	備考	人数
6月	登別市立小中学校教科書展	6/12-25	1Fロビー	本市小中学校が採用している教科書を展示	-
7月	登別市市制50周年記念展	7/15-8/27	1Fロビー	市制定当時の室蘭民報や広報紙の紙面を展示	-
8月	夏休み工作「まわる！うらないひまわりをつくろう！」	8月8日	3F会議室	フッキーカラーを占えるひまわりを作ろう！	16
9月	特別展「身近にがんを考える」	9/2-23	1Fロビー	国立がん研究センター巡回展示	-
10月	赤羽末吉作品展 『スーホ』と『馬』と『ももたろう』	10/9-29	1Fロビー	生誕110年・没後30年を記念し関連図書を展示	-
11月	郷土史料講座「知里幸恵・真志保・金成マツとその著作」	11月3日	3F会議室	講師：小坂博宣氏（アイヌ文化活動アドバイザー）アイヌ民族文化財団アドバイザー派遣事業	17
	特別展「湯〜ったり気分 温泉の本」	11/5-28	1Fロビー	11月26日「いい風呂の日」に合わせた特別展	-
12月	クリスマス工作	12月12日	3F会議室	クリスマスガーランドを制作	9
	おはなしぼけっとのクリスマス会「エプロンシアターなど」	12月26日	3F会議室	主催：おはなしぼけっと	5
	GO TO 図書館！雑誌付録抽選会（第1回）	12/1-15	1Fロビー	図書館で購読している雑誌の付録を抽選でプレゼント。	612
1月	GO TO 図書館！雑誌付録抽選会（第2回）	12/18-1/15	1Fロビー		849
	図書館どうぶつえんにようこそ！	1/21-2/20	1Fロビー	コロナ禍にで行けない動物園を図書館に再現	-
2月	3.11あの日を忘れない 東日本大震災から10年	2/27-3/25	1Fロビー	東日本大震災から10年。追悼展示。	-
	「やってみましょう電子図書館」	3/3・10	3F会議室	3/2に開館したデジタル分館の説明会	14

(2) 定例事業

月	名称	月日	会場	備考	人数
隔月	ビブリオバトルのタベ（コロナにより休止）	隔月木曜日	3F会議室	共催：いぶりびぶりぶ♪松田靖子氏	-

(3) おはなし会・わらべうた

主催	団体名または事業名	月日	会場	備考	人数
ボランティア	おはなしぼけっと（年8回）	毎月第4土曜	1F えほんのへや	絵本と紙芝居の読み聞かせ	76
職員	えほんのへやのおはなし会（年6回）	毎月第2土曜	1F えほんのへや	図書館職員によるおはなし会	54

(4) 定例映画会（野外映画会・真夏の16ミリフィルム映画祭を除く）

月	名称	月日	会場	備考	合計
原則毎月	子ども映画会（年8回）	毎月第1土曜日	3F会議室	北海道立生涯学習推進センター附属視聴覚センターより上映権付映像資料を借用し上映	36
	名画鑑賞会（年8回）				31

3 1. 団体貸出・施設搬送 (1) 実施施設一覧

① 定期

(令和3年3月31日現在)

No.	施設名	貸出期間	交換日	冊数	選書	搬送方法	備考
1	登別子育て支援センター	1か月	第1火	60	児童室	こぐま号	
2	富岸児童クラブ	1か月	第1水	50	児童室	公用車	
3	富岸子育てひろば	1か月	第2火	50	児童室	こぐま号	
4	栄町保育所	1か月	第2水	30	児童室	公用車	
5	すずらん病院	1か月	第3水	40	児童室	公用車	
6	登別児童クラブ	1か月	第3水	30	児童室	公用車	
7	三愛病院くるみ保育園	1か月	第4火	30	児童室	公用車	
8	JCHO登別病院 院内保育所	1か月	第4火	50	児童室	公用車	
9	幌別西児童クラブ	1か月	第4水	20	児童室	公用車	
10	幌別東保育所	1か月	第4水	50	児童室	公用車	
11	白菊幼稚園	2か月	第4金	200	児童室	公用車	
12	コロポックルの森	2か月	第4金	200	児童室	公用車	
13	青葉児童クラブ	しばらく休止			児童室	公用車	
14	市民活動センター『のぼりん』	1か月	第32火	不定	一般書担当	カウンター	

【児童館】

No.	施設名	貸出期間	交換日	冊数	選書	搬送方法	備考
1	青葉児童館	2か月	第1金	20	図書館	事務室	奇数月
2	若草つどいセンター内児童室		第2金				
3	美園児童センター		第3金				
4	富浜児童館		第4金				
5	鷺別児童館		最終金				
6	登別温泉公民館内児童室		第1金				偶数月
7	登別児童館		第2金				
8	幌別児童館		第3金				
9	富士児童館		第4金				
10	常盤児童館		最終金				

② 不定期

No.	施設・団体名	貸出期間	交換日	冊数	選書	搬送方法	備考
1	アンデルセンの丘	不定期	不定期	不定	利用者	カウンター	
2	絵本を楽しむ会	不定期	不定期	不定	利用者	勉強会会場	定例会 毎月1回
3	おはなしぽけっと	不定期	不定期	不定	利用者	カウンター	おはなし会毎月1回
4	おはなしりぼん	不定期	不定期	不定	利用者	カウンター	
5	かざみどり室蘭	不定期	不定期	不定	利用者	カウンター	室蘭の団体
6	各小学校 図書ボランティア	不定期	不定期	不定	利用者	カウンター	
7	各小学校 学校司書	不定期	不定期	不定	利用者	カウンター	
8	しんた21	不定期	不定期	不定	利用者	カウンター	健康推進グループ
9	洞爺温泉病院	不定期	不定期	不定	利用者	カウンター	
10	ニナルカの里	不定期	不定期	不定	利用者	カウンター	
11	のぞみ園	不定期	不定期	不定	利用者	カウンター	

(2) 小学校学級文庫への貸出

平成28年度より、小学校への団体貸出方法を変更。

「わくわく文庫」を除籍処理し、1学年2コンテナずつ学校に譲渡。(1コンテナ=35冊)

1学年3学級以上の小学校へは学級数に応じてコンテナを追加。紛失破損時は図書館より補填分を譲渡。

No.	小学校名	1年	2年	3年	4年	5年	6年	学校計	コンテナ数	冊数
1	幌別小学校	2	2	2	2	1	2	11	12	420
2	幌別西小学校	2	2	2	2	2	2	12	12	420
3	幌別東小学校	1	1	1	1	1	1	6	12	420
4	青葉小学校	2	2	2	2	1	2	11	12	420
5	鷺別小学校	2	2	2	2	1	2	11	12	420
6	若草小学校	1	2	2	2	2	2	11	12	420
7	登別小学校	1	1	1	1	1	1	6	12	420
8	富岸小学校	2	2	2	2	2	2	12	15	525
合計		13	14	14	14	11	14	80	99	3,465

(3) 小学校の特別支援学級への貸出

特別支援学級への貸出は、図書館が児童数に応じて選書し学期ごとに学校へ搬送と回収。(従来通り)

No.	小学校名	学級名	1学期	2学期	3学期	冊数
1	鷺別小学校	たんぼぼ1	15	20	0	35
		はまなす	20	20	0	40
2	幌別小学校	つばさ	20	0	0	20
		ひだまり	20	0	0	20
3	登別小学校	すみれ	20	20	0	40
合計			95	60	0	155

3.2. 学校図書担当者・図書ボランティア連絡会議

新型コロナウイルス感染症により中止

3.3. 小学生の図書館見学

新型コロナウイルス感染症により受入中止

3.4. インターンシップ

新型コロナウイルス感染症により受入中止

3.5. 幼稚園・保育所の年長児の読書感想画展

新型コロナウイルス感染症により開催中止

3.6. 小中学生の読書感想文・感想画コンクール

新型コロナウイルス感染症により事業中止

37. 寄附

①図書購入費

ご芳名	寄付日	金額	備考
登別建設協会	5月21日	100,000	感謝状
登別ロータリークラブ	6月30日	50,000	図書館長卓話
山谷林氏	10月29日	10,000	礼状
登別ライオンズクラブ	3月23日	30,000	礼状

②そのほか

ご芳名	寄付日	内訳
北興工業株式会社	12月4日	地域社会貢献活動(図書館駐車場整備)
北海電気株式会社	12月18日	物品(現物寄付)二酸化塩素空間除菌システム(40万円相当)

38. ブックスタート事業

事業概要

対象 市内在住の4カ月児
 日時 乳児検診時
 実施会場 登別市総合福祉センター「しんた21」

- 配布物
- ①登別市立図書館作成物
 - ・「ブックスタートについて」
 - ・「『こどもの本の相談室』案内」
 - ・「登別図書館 おはなしにおすすめの絵本リスト(0~1さいむけ)」
 - ・「登別市立図書館 利用案内」
 - ②市販物品・既製品等
 - ・「絵本2冊」
 - ※絵本はA・Bの2パターン用意。兄弟姉妹に同じ本が行かないよう配慮。
 - ・「アドバイスブック」・「コットンバッグ」

実施日	参加予定人数 (検診対象者)	参加人数 (受診者)	配布人数	配布率
4月 4月2日	39	39	39	100.0
5月	新型コロナウイルスのため検診中止			100.0
6月 6月4日	37	37	37	100.0
7月 7月2日	22	22	22	100.0
8月 8月6日	23	23	23	100.0
9月 9月9日	20	20	20	100.0
10月 10月1日	25	25	25	100.0
11月 11月5日	19	19	19	100.0
12月 12月9日	22	22	22	100.0
1月 1月7日	24	24	24	100.0
2月 2月10日	15	15	15	100.0
3月 3月10日	24	24	24	100.0
合計	270	270	270	100.0

39. ライブラリースタート事業

事業概要

対象 3歳児とその保護者

- 目的 ① 「おすすめ本リスト」による良質な図書の情報提供。
 ② 選書機会の提供と、それによる読書意欲の啓発。
 ③ 本を選ぶために図書館に来館する機会を捉え、図書館で実施しているサービスや事業・利用法を紹介することで今後の図書館利用に繋げる。

実施方法 平成30年度より変更。

- ① 3歳児検診対象者に事業案内のチラシを送付。
 ② 毎月最終水曜日午前に「ライブラリースタートのおはなし会」を開催。
 ③ おはなし会参加希望者は電話等で申し込み。読み聞かせや工作を実施。
 ④ おはなし会参加者は会場で本を1冊選びその場で受領。
 ⑤ おはなし会に参加しない人へは従来通り来館して見本図書館から選んで申込。
 ⑥ レターパックライトにより図書を送付。アンケート同封（返信用封筒付）。

申込場所 図書館本館，こぐま号，アーニス分館，鷺別配本所（選書用見本図書設置）

令和2年度実績

- ① 事業対象者（3歳児検診対象者） 277人
 ② 図書受領者 96人
 実施率（図書配布率） 34.7% （参考）R1年度29.4% H30年度 39.4%
 ③ 「ライブラリースタートのおはなし会」参加者 24人（内訳：大人10，子ども14）
 ※新型コロナウイルスのため、4月から7月の期間おはなし会は中止。

事業アンケート集計結果

アンケート回答者51人（図書受領者のアンケート回答率 53.1%）

回答方法 ①郵送 23 ②Web回答 23 ③会場 5

※ Webアンケートは、北海道電子自治体共同システム電子申請サービスharp使用。

アンケート設問		回答数	
1	今回のライブラリースタートの以前に、登別図書館を利用したことがありますか？	よく利用していた。	18
		ときどき利用していた。	19
		利用したことはなかった。	14
2	登別図書館が「こどもの本の相談室」や「おはなし会」などの行事を行っていることをご存じでしたか？	知っていた。事業に参加したこともある。	9
		知っていた。事業に参加したことはない。	32
		知らなかった。	10
3	このライブラリースタート以降、登別図書館を利用していますか？	利用している。	22
		利用したいと考えている。	15
		利用していない。	14
4	登別図書館に特に望まれることはなんですか？1つ選んでください。	本をもっと充実してほしい。	19
		開館日や開館時間を拡大してほしい。	5
		配本所やこぐま号の巡回場所を増やしてほしい。	11
		おはなし会や講演会などイベントを増やしてほしい。	6
		読書相談や図書館の利用法など、利用者向けのサービスを増やしてほしい。	8
	その他	3	

令和3年度（2021年度）

図書館要覧 ー豊かな時間を図書館でー

発行日 2022年3月発行

編集・発行 登別市立図書館

〒059-0012 登別市中央町5丁目2番地1

TEL 0143-85-4324

FAX 0143-85-4325

E-mail : toshokan@city.noboribetsu.lg.jp

<http://www.noboribetsu.ed.jp/~iinkai/library/index.html>